

Dirección:
 Reg. Fed.:

Reg. Cámara:

Cta. Estatal:

Código postal:

Fecha No.	Refer.	Tipo Cuenta	Número	Nombre	Concepto	Diario	Seg.	Clase Cargos	Diario Abonos
23/Ene/2026		Diario	251	FONDO REVOLVENTE ISMAEL ARTEAGA PAJARITO					
	1 F.VARIAS	5128-200-100		RECURSOS PROPIOS			130	50,000.00	
				FONDO REVOLVENTE ISMAEL ARTEA..					
	2	8240-282-100		RECURSOS PROPIOS				50,000.00	
	3	8240-282-100		RECURSOS PROPIOS					50,000.00
	4	8250-282-100		RECURSOS PROPIOS				50,000.00	
	5	8250-282-100		RECURSOS PROPIOS					50,000.00
	6	8260-282-100		RECURSOS PROPIOS					50,000.00
	7	8260-282-100		RECURSOS PROPIOS				50,000.00	
	8	8270-282-100		RECURSOS PROPIOS				50,000.00	
	9	8220-282-100		RECURSOS PROPIOS					50,000.00
	10 F.3E20	2112-049-810		Juarez Martinez Andres					11,600.00
				ARREGLOS FLORALES VISITA VIRGEN					
	11 F.3E20	2112-049-810		Juarez Martinez Andres				11,600.00	
				ARREGLOS FLORALES VISITA VIRGEN					
	12 F.12e0f	2112-049-835		Juarez Reyes Lorenzo					23,200.00
				CASTILLO PIROTECNICO VISITA DE V..					
	13 F.12e0f	2112-049-835		Juarez Reyes Lorenzo				23,200.00	
				CASTILLO PIROTECNICO VISITA DE V..					
	14 F.0a14	2112-049-835		Juarez Reyes Lorenzo					15,200.00
				CASTILLO PIROTECNICO CAPILLA					
	15 F.0a14	2112-049-835		Juarez Reyes Lorenzo				15,200.00	
				CASTILLO PIROTECNICO CAPILLA					
	16 F.VARIAS	1123-001-479		Arteaga Pajarito Ismael					50,000.00
				FONDO REVOLVENTE ISMAEL ARTEA..					
	17	7650-000-000		IVA ACREDITABLE				6,912.00	
	18	7700-000-000		IVA POR RECUPERAR					6,912.00
Total póliza :								306,912.00	306,912.00



2024-2027

AYUNTAMIENTO DE TONALÁ
DIRECCION DE EGRESOS
VOLANTE DE CONTROL INTERNO

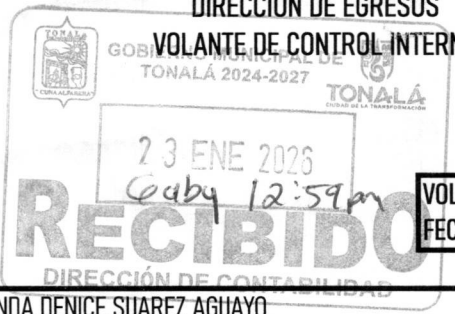

TONALÁ
CIUDAD DE LA TRANSFORMACIÓN
-2 6166

VOLANTE	1
FECHA	23/01/2026

DIRIGIDO A:	LIC. YOLANDA DENICE SUAREZ AGUAYO
AREA:	DIRECCION DE CONTABILIDAD
INSTRUCCIÓN:	CIERRE DE FONDO REVOLVENTE 2025
DEPENDENCIA:	DIRECCION DE EGRESOS
ASUNTO:	FONDO REVOLVENTE LIC. ISMAEL ARTEAGA PAJARITO POR \$50,000

ELABORÓ:	SLNL	AUTORIZÓ:	NANCY ZAMBRANO MUÑOZ DIRECCION DE EGRESOS
----------	------	-----------	--



DIRECCIÓN DE EGRESOS

-2 6767



MUNICIPIO DE TONALÁ, JALISCO.
HACIENDA PÚBLICA MUNICIPAL
JEFATURA DE GLOSA

CÉDULA DE FISCALIZACIÓN

EJERCICIO 2025

FOLIO
G-12-5210
FECHA DE EMISIÓN
04/12/2025

REVISIÓN Y VERIFICACION EFECTUADA A LAS FACTURAS POR CONCEPTOS DE COMPRAS REALIZADAS Y GASTOS EFECTUADOS
SE PROCEDE A REMITIR LAS MISMAS PARA LOS EFECTOS QUE PROCEDAN

FONDO REVOLVENTE		GASTOS POR COMPROBAR		PROVEEDORES		OTROS:	X
------------------	--	----------------------	--	-------------	--	--------	---

DEPENDENCIA: SECRETARÍA PARTICULAR NO. DE OFICIO: SP/IA/P/2584/2025 FECHA OFICIO: 25/11/2025
 NUM. DE VOLANTE TESORERIA: 3186 NUM. DE CONTRARECIBO: 0

COMPROBANTE FISCAL	FECHA	RAZON SOCIAL	CONCEPTO	IMPORTE	OBSERVACIONES
3E20 2E0F BA14	20/11/2025 24/11/2025	LIC. ISMAEL ARTEAGA PAJARITO	FONDO REVOLVENTE	\$ 50,000.00 \$ 50,000.00	SECRETARIA PARTICULAR JIRM

11:20
08 DIC. 2025
SANDI
FIRMA Y SELLO DE QUIEN RECIBE
DIRECCIÓN GENERAL DE ADMINISTRACIÓN



JEFATURA DE GLOSA

Municipio de Tonalá Jalisco



03/12/2025
11:25 AM

No. CHEQUE: 46.226 FECHA DE CHEQUE: 23/01/2025

NOMBRE:	SECRETARIA PARTICULAR N/A N/A	2025 000085
ÁREA:	013 SECRETARIA PARTICULAR	
MOTIVO:	Mediante Oficio SP/IA/2534/2025 Secretario Particular. ISMAEL ARTEAGA PAJARITO... Solicita s	
PERIODO:	20 de Noviembre de 2025	24 de Diciembre de 2025

PARTIDA	CONCEPTO	REFERENCIA	DEDUC.	IMPORTE	RET. E IMP.	IVA	TOTAL
38,201	Arreglos Florales Visita Virgen de	3e20	D	10,000.00	0.00	1,600.00	11,600.00
	Proveedor: ANDRES JUAREZ MARTINEZ						
38,201	Castillo Pirotecnico Vista Virgen de	12e3f	D	20,000.00	0.00	3,200.00	23,200.00
	Proveedor: LORENZO JUAREZ REYES						
36,201	Castillo Pirotecnico Capilla de San	3a14	D	13,200.00	0.00	2,000.00	15,200.00
	Proveedor: LORENZO JUAREZ REYES						

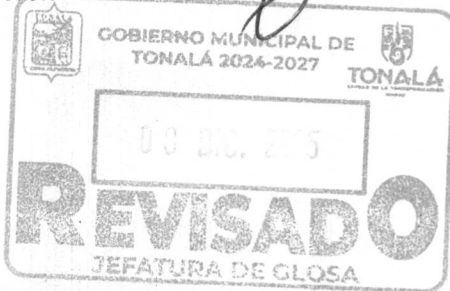

TOTALES	43,200.00	0.00	6,800.00	50,000.00
---------	-----------	------	----------	-----------

ANTICIPO	0.00
SALDO A FAVOR	50,000.00
SALDO A CARGO	0.00

FORMULÓ	AUTORIZÓ	REVISÓ
SECRETARIA PARTICULAR N/A N/A	JOSE ALFREDO GARCIA TREJO JEFATURA DE GLOSA	MAYRA GUADALUPE IOPEZ GARCIA





2024-2027

AYUNTAMIENTO DE TONALA
TESORERIA MUNICIPAL
VOLANTE DE CONTROL INTERNO



-2 6769

VOLANTE	3186
	25/11/2025

DIRIGIDO A:	ING. EDUARDO MORA TORRES
AREA:	JEFATURA DE GLOSA
INSTRUCCIÓN:	ATENDER
DEPENDENCIA:	TESORERIA MUNICIPAL
ASUNTO:	OFICIO: SP/IAP/2584/2025. SEC. PART. FONDO REVOLVENTE POR \$50,000.00

ELABORÓ:	CCSO	AUTORIZÓ:	MTRO. IVAN ANTONIO PEÑA ROCHA TESORERO MUNICIPAL
-----------------	------	------------------	--



HACIENDA MUNICIPAL



TONALÁ
CIUDAD DE LA TRANSFORMACIÓN

-2 6770



Administración
2024-2027



SP/IAP/2584/2025 ✓

Tonalá, Jalisco; a martes 25 de noviembre de 2025

Mtro. Iván Antonio Peña Rocha
Tesorero Municipal
Presente.

Por este medio y con el gusto de saludarle me dirijo a Usted, a fin de solicitar se autorice la comprobación del fondo revolvente asignado a esta Secretaría Particular por la cantidad de **\$50,000.00 (cincuenta mil pesos 00/100 M.N.)**, mismo que fue aplicado en cubrir los gastos del Despacho de Presidencia y la propia Secretaría Particular conforme a la comprobación que adjunto, con sus respectivos documentos fiscales, firmados y sellados.

Sin otro particular a que referirme de momento, me despido reiterando mi atención ante cualquier comentario adicional al respecto.

Atentamente
"2025, Año de la Mujer Indígena"

"2025, Año de la Eliminación de la Transmisión Materno Infantil de Enfermedades Infecciosas"

SECRETARÍA PARTICULAR
Lic. Ismael Arteaga Pajarito
Secretario Particular

c.c.p. Minutario.
Fondo IAP-011-2025
IAP/m@rce



@gobiernotonalá

/gobiernotonalá

@gobierno_tonalá

Gobierno Tonalá

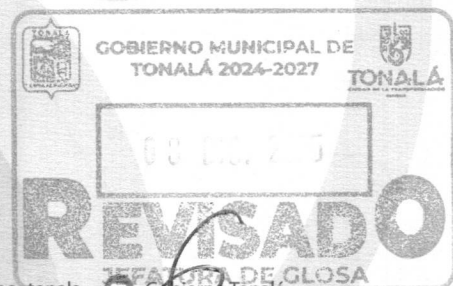



SOLICITUD DE GASTOS A COMPROBAR Y REPOSICION DE REVOLVENTE Y/O CANCELACION

SOLICITUD NUMERO	11
------------------	----

(2)Tipo de Relación:	Comprobación:	
	Reembolso:	X
	Cancelación:	

DATOS DEL FONDO

ASIGNADO AL AREA O DEPENDENCIA: SECRETARIA PARTICULAR

DE FECHA: IMPORTE COMPROBADO: \$ 50,000.00

NOMBRE DEL SOLICITANTE RESPONSABLE: ISMAEL ARTEAGA PAJARITO

NUMERO DE CHEQUE: 0048348

RELACION DE COMPROBANTES REMITIDOS A VALIDACION Y/O PAGO

NUMERO CONSECUTIVO	FOLIO COMPROBANTE	FECHA DD/MM/AA	DENOMINACION O RAZON SOCIAL	CONCEPTO DEL GASTO	IMPORTE	
					PARCIAL	TOTAL
1	1737274	20-nov-25	ANDRES JUAREZ MARTINEZ	ARREGLOS FLORALES VISITA VIRGEN DE TALPA A EL ROSARIO	\$ 11,600.00	\$ 11,600.00
2	738382	20-nov-25	LORENZO JUAREZ REYES	CASTILLO PIROTÉCNICO VISITA VIRGEN DE TALPA A EL ROSARIO	\$ 23,200.00	\$ 23,200.00
3	738388	24-nov-25	LORENZO JUAREZ REYES	CASTILLO PIROTÉCNICO CAPILLA DE SAN MARTÍN DE PORRES EL ROSARIO	\$ 15,312.00	\$ 15,312.00
4						
5						
6						
7						
8						
9						
10						
11						



SUBTOTAL	\$ 50,112.00
DEPOSITO EN EFECTIVO	\$ -
TOTAL	\$ 50,112.00

RESPONSABLE DE LA COMPROBACION Y SOLICITANTE DEL REEMBOLSO

AUTORIZÓ



NOMBRE
PUESTO

NOMBRE
PUESTO

SECRETARÍA PARTICULAR

Factura FAC 1737274

ANDRES JUAREZ MARTINEZ

RFC: JUMA800216683

Tipo de comprobante : I - Ingreso

-2 6772

No de serie del Certificado del CSD: 00001000000720082708

Folio Fiscal: 713f5ce2-fe8d-48ed-91e8-499ebc1d3e20

Régimen: 612 - Personas Físicas con Actividades Empresariales y Profesionales

DATOS DEL CLIENTE

MUNICIPIO DE TONALA JALISCO

RFC: MTJ850101VA4

Uso CFDI: G03 - Gastos en general

Domicilio: 45400 Régimen: 603 - Personas Morales con Fines no Lucrativos

EXPEDIDO EN

CP:45400

Fecha y hora de emisión: 2025-11-20T12:11:16

Cantidad	U Medida	Descripción	V Unitario	Impuestos	Importe
1	KT - Kit	10326000 - Arreglos florales visita virgen de Talpa a El Rosario	10,000.00	02 - Sí objeto de impuesto 002 - IVA: 1600.00	10,000.00

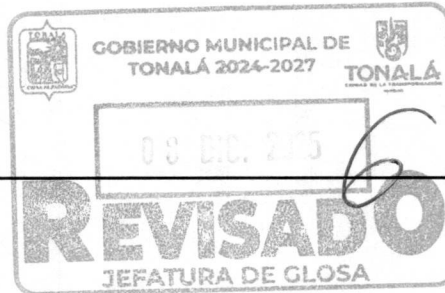

SubTotal \$ 10,000.00
 +IVA 16% \$ 1,600.00
 =TOTAL \$ 11,600.00

CANTIDAD CON LETRA : ONCE MIL SEISCIENTOS PESOS 00/100 MXN

MONEDA : MXN - Peso Mexicano | METODO PAGO : PUE - Pago en una sola exhibición | FORMA PAGO : 01 - Efectivo

FECHA TIMBRADO : 2025-11-20T13:13:16

No de Serie del Certificado del SAT : 00001000000719545303

Sello Digital del CFDi

fEy+ivadgUHEEFmr9XbVv2KWQPQ1OYSNqrjBvrBbkfln0ukBa5/vB9Q4JN3zJ8XEQVDGh37CO1vXABZlDM3zC/BLso/hwE1E3HIPOoN W4jEF3La/EYtIFccFLmL7JWgzJ9tRTIYZFL9Sk5bde3Ew0gprxtOsGx5ZqDr/n7bowmhX5Gkl67OP9mHHEzGE3+rH56q0yQ96eNdcHQ A+iqgm9s2e9UTH1n/kREkqzjzIOWcPgnVwN9b87Dj+PFoQTs1u7xo0oUuAkDg7a5h8i+L3t831jXuejqncMIGWEpWIOYP6g7vNFnc CKIplbbCXaor3rEyhyQIMxjBABLxpg==

Sello Digital del SAT

Dw0k48Z8oinr+13dzymA4LRY28BuMzkMve2FTIM2n/YqjRdRo8jmrzOXkXN/tx1AB5kCjuPbf1c/PPFNKhGuwy7AO1QKwRzjipGNSV h0eLxL0XRCqsPsgb+uaRK+oJCbnX7Y8gxKAdxIBDY CZlvvy1tAtN8J8fblOeh2w5JtV7s3561eRyyWM7YlpW3snBlZwVhyPNYQVkrj 92zTiwmi/1hmQqCcUXZzqC/Ge+vA957jonwd6Wj8gbMvkg10GDAUCuq8VxQeNFimP11Z5bLcrOy1/xWUJBI/LI5impVOG4jmt2x0UveDg dysKWMr9b0CB5dWDELjxQHW9A==

Cadena Original del complemento de certificación digital del SAT

||1.1|713f5ce2-fe8d-48ed-91e8-499ebc1d3e20|2025-11-

20T13:13:16|LSO1306189R5|fEy+ivadgUHEEFmr9XbVv2KWQPQ1OYSNqrjBvrBbkfln0ukBa5/vB9Q4JN3zJ8XEQVDGh37CO1vXABZl DM3zC/BLso/hwE1E3HIPOoNW4jEF3La/EYtIFccFLmL7JWgzJ9tRTIYZFL9Sk5bde3Ew0gprxtOsGx5ZqDr/n7bowmhX5Gkl67OP9mH HEzGE3+rH56q0yQ96eNdcHQ A+iqgm9s2e9UTH1n/kREkqzjzIOWcPgnVwN9b87Dj+PFoQTs1u7xo0oUuAkDg7a5h8i+L3t831jXuejqncMIGWEpWIOYP6g7vNFncCKIplbbCXaor3rEyhyQIMxjBABLxpg==|000 01000000719545303|



Este documento es una representación impresa de un CFDI

Arreglos florales visita virgen de Talpa a El Rosario



<?xml version="1.0" encoding="utf-8"?><cfdi:Comprobante xmlns:xsi="http://www.w3.org/2001/XMLSchema-instance" xsi:schemaLocation="http://www.sat.gob.mx/cfd/4 http://www.sat.gob.mx/sitio_internet/cfd/4/cfdv40.xsd" Version="4.0" Serie="FAC" Folio="1737274" Fecha="2025-11-20T12:11:16" Sello="fEy+ivadgUHEEFmr9XbVu2KWPQ1OYSNqrjBvrBbKfln0ukBa5/vB9Q4JN3zjJ8XEeqVDGh37CO1vXABZtDM3zC/BLso/hwE1E3HIPOoNW4jEF3La/EYtllFccFLmL7JWgzJ9tRTIYzFL9Sk5bde3Ew0gprxtOsGx5ZqDr/n7bowmhX5Gkl67OP9mHHEzGE3+rH56q0yQ96eNdcHQA+iqgm9s2e9UTH1n/kREkqqJzIotWcPgnVwNN9b87Dj+PFoQTs1u7xo0oUuAkDg7a5h8i+L3t831jXuejeqncMIGWEpWIOYP6g7vNFncCKiplbbCXaor3rEyhyjQiMxjBABLXpg==" FormaPago="01" NoCertificado="00001000000720082708" Certificado="MIIF6zCCA9OgAwIBAgIUMDAwMDEwMDAwMDA3MjAwODI3MDgwDQYJKoZIhvcNAQELBQAwggGVMTUwMwYD VQDDCxBQyBERUwgU0VSVkIDSU8gREUgQURNSU5JU1RSQUNJT04gVFJJQIVUQVJQTEuMCwGA1UECgwU0VSVkIDSU8g REUgQURNSU5JU1RSQUNJT04gVFJJQIVUQVJQTEuMCwGA1UECwwRU0FULUIFUyBBdXRob3JpdHkxMjAwBgkqhkiG9w0BC QEWI3NlcnZpY2lvc2FsY29udHJpYnV5ZW50ZUBzYXQuZ29iLm14MSYwJAYDVQQwJDDB1Bdi4gSGlkYXN0b3R5Y29sLiBhd WVyYmVyb3EOMAwGA1UEEgQwFMDYzMDAxCzAJBgNVBAYTAK1YMQ0wCwYDVQQIDARE1YMRMwEQYDVQVQHDAPDVUFVS FRFTU9DMRUwEwYDVQQTExwTQVQ5NzA3MDFOTjMwXDBaBgkqhkiG9w0BCQITTXJlc3BvbnNhYm90IiBBRE1JTklTVFJBQ0IPTi BDRU5UUKFMIERFIFNFUIZJQ0IPUyBUUKICVVRBUKIPUyBBTfCBdT05UUKICVVIORVoxHzAdBgNVBC0TDUUpTUE4MDAYMTY2ODMxGzAZ BgNVBAUTEkpvTUE4MDAYMTZiQ0xSUk4wNDEOMAwGA1UECwMFC29jaW8wgwEiMA0GCSqGSIb3DQEBAQUAA4IBDwAwggEK AolBAQCDdiWKxa5u8fjyfQoAZ2jCxhtqSzmQcdGAZaC+PiEM6TpGu4bnNYPoKeeldfQF1L5iQia/fpwMIHCdcze8pXKIE4Y19mPX94CzZAFkLb1M9a7u8QhMC8TajOJmWQuHBs2cy/LaJTCgF9AKuSD4uJBTLXfvvNjI4IAMzAM9XzitHa0WYwBtQz1ljPLwWtpOP74i4Ej1Sy0mAKnlj70w769iaPcheP8HMKeilZQ2p4F u/8UmaXrj8UrXm4Z6sz45p529MY7dhWjVuHo/lhlyIO1lv7vBM/Er2TA1BRh88r8YNiCtWlq1+1sNeqfn2m5VFCSScG1htLDbvqxa1g8GkLAGMBAAGjHTAbMAwGA1UdEwEB/wQCMAAwCwYDVR0PBAQDAgBAMA0GCSqGSIb3DQEBCwUAA4ICAQCvhsZG6HK2529mmqujPuw6jWRrAikAlxftY0ETQQWY7 Ai1I3U0zCARIuTQNGiYnSZsvlbnBU0W/B07DQXvS705iJdQv5dFW5rZV0ZQwB5luPMq+amdU/lxAq8+u1xlygutzbkjbNugK5h055sxX+zCpUKbpySap6US6pOAErNCblDHBCTAS1MKrzcZsUHxXxlzigBwfHBzOvw8A/ uY9TafyMpCuLPjMYz95DCURmNakzfsghoxlB6D97e2IQP93/NOwuKRTsktvAAfVtHYZdVPl0x6zJDihQWgQvBlcTBQIONM7uzhloGt0qyI9T3pBlu8mDEzUDr3ka9d2OmtlRXkmFd1VXRN1ieZi2 yU1gDWslJgLAHlbn/+UmnqTW7Gm01joOTvAeeckfqqshYNXCAocgLFyWx/vtJXe21qtEDFhIL+vFVKdqblLZVR/7OH1X5rpW7L/ YZSoB0CP+H18yIGQZ8xGI4mXgsS+UYOd5gAlwPyH+XXZVOvWkimtBrs8HIM/xl5HtcDwalb1SFF2+f/gaaZQfMP3T/uqh0IVqab1CqTBWqXORcHmVv5Mhdzf1PLfUi535cd6HCBJEhU1iJYH7I3zdVx/vdSq70KEosJVbotVSXLW2+le6o6Fomsb68Ql0q5bpci6jXk4Szy+iIXDmZxxQ/q226N0CjzeN3w==" SubTotal="10000.00" Moneda="MXN" Total="11600.00" TipoDeComprobante="I" Exportacion="01" MetodoPago="PUE" LugarExpedicion="45400" xmlns:cfdi="http://www.sat.gob.mx/cfd/4"><cfdi:Emisor Rfc="JUMA800216683" Nombre="ANDRES JUAREZ MARTINEZ" RegimenFiscal="612" /><cfdi:Receptor Rfc="MTJ850101VA4" Nombre="MUNICIPIO DE TONALA JALISCO" DomicilioFiscalReceptor="45400" RegimenFiscalReceptor="603" UsoCFDI="G03" /><cfdi:Conceptos><cfdi:Concepto ClaveProdServ="10326000" Cantidad="1" ClaveUnidad="KT" Unidad="Kit" Descripcion="Arreglos florales visita virgen de Talpa a El Rosario" ValorUnitario="10000.00" Importe="10000.00" ObjetoImp="02"><cfdi:Impuestos><cfdi:Traslados><cfdi:Traslado Base="10000.00" Impuesto="002" TipoFactor="Tasa" TasaOCuota="0.160000" Importe="1600.00" /></cfdi:Traslados></cfdi:Concepto></cfdi:Conceptos><cfdi:Impuestos TotalImpuestosTrasladados="1600.00"><cfdi:Traslados><cfdi:Traslado Base="10000.00" Impuesto="002" TipoFactor="Tasa" TasaOCuota="0.160000" Importe="1600.00" /></cfdi:Traslados></cfdi:Impuestos><cfdi:Complemento><cfdi:TimbreFiscalDigital xsi:schemaLocation="http://www.sat.gob.mx/TimbreFiscalDigital http://www.sat.gob.mx/sitio_internet/cfd/TimbreFiscalDigital/TimbreFiscalDigitalv11.xsd" Version="1.1" UUID="713f5ce2-fe8d-48ed-91e8-499ebc1d3e20" FechaTimbrado="2025-11-20T13:13:16" RfcProvCertif="LSO1306189R5" SelloCFD="fEy+ivadgUHEEFmr9XbVu2KWPQ1OYSNqrjBvrBbKfln0ukBa5/vB9Q4JN3zjJ8XEeqVDGh37CO1vXABZtDM3zC/BLso/hwE1E3HIPOoNW4jEF3La/EYtllFccFLmL7JWgzJ9tRTIYzFL9Sk5bde3Ew0gprxtOsGx5ZqDr/n7bowmhX5Gkl67OP9mHHEzGE3+rH56q0yQ96eNdcHQA+iqgm9s2e9UTH1n/kREkqqJzIotWcPgnVwNN9b87Dj+PFoQTs1u7xo0oUuAkDg7a5h8i+L3t831jXuejeqncMIGWEpWIOYP6g7vNFncCKiplbbCXaor3rEyhyjQiMxjBABLXpg==" NoCertificadoSAT="00001000000719545303" SelloSAT="Dw0k48Z8olnr+13dzymA4LRY28BuMzkMbe2FTIM2n/YqjRdRo8jmrzOXkXNxtx1AB5kCjuPbf1c/PPFNKhGyuwj7AO1QKwRzjzGNSVh0eLjX0XRCqsPsgb+uarK+ojCbnX7Y8gxFxAkdxlBDYCYzvvv1tAtN8J8fblOeh2w5Jt7V7s35 61eRyyW/M7YlpW3snBIZwVhyphNYQVkrj92zTiwmi/1hmQqCcUXZ2qC/Ge+vA957jonwd6Wj8gbMvkg10GDAUCuq8VxQeNFimPI1Z5bLcrOy1/xWUJB//LI5ImpVOG4jmt2x0UveDgdysKwMr9b0CB5dWDELJxQHW9A==" xmlns:tfd="http://www.sat.gob.mx/TimbreFiscalDigital" xmlns:xsi="http://www.w3.org/2001/XMLSchema-instance" /></cfdi:Complemento></cfdi:Comprobante>

-2 6773



Verificación de comprobantes fiscales digitales por internet

RFC del emisor	Nombre o razón social del emisor	RFC del receptor	Nombre o razón social del receptor
JUMA800216683	ANDRES JUAREZ MARTINEZ	MTJ850101VA4	MUNICIPIO DE TONALA JALISCO
Folio fiscal	Fecha de expedición	Fecha certificación SAT	PAC que certificó
713F5CE2-FE8D-48ED-91E8-499EBC1D3E20	2025-11-20T12:11:16	2025-11-20T13:13:16	LSO1306189R5
Total del CFDI	Efecto del comprobante	Estado CFDI	Estatus de cancelación
\$11,600.00	Ingreso	Vigente	Cancelable con aceptación





GOBIERNO MUNICIPAL DE
TONALÁ 2024-2027

03.03.2025

REVISADO

JEFATURA DE GLOSA

Arreglos florales visita virgen
de Talpa a El Thosario.



SECRETARÍA PARTICULAR

FACTURA

FACT 738382

FECHA: 2025-11-20T12:15:53

LORENZO JUAREZ REYES

Total
23200.00

UUID:
d8a74313-ee5b-4a33-b661-d20762312e0f

RFC: JUURL730615D23

Domicilio: 45400

Régimen: 612 - Personas Físicas con Actividades Empresariales y Profesionales

No de serie del Certificado del CSD: 00001000000712312381
Uso Cfdi: G03 - Gastos en general
Expedido en: 45400

RECEPTOR

MUNICIPIO DE TONALA JALISCO

RFC: MTJ850101VA4 Domicilio: 45400

Régimen: 603 - Personas Morales con Fines no Lucrativos

TIPO DE COMPROBANTE	FORMA DE PAGO	MONEDA	TIPO DE CAMBIO
Ingreso	01 - Efectivo	MXN - Peso Mexicano	

Cantidad	U Medida	Descripción	V Unitario	Impuestos	Importe
1	KT - Kit	12131600 - Castillo pirotécnico visita virgen de Talpa a El Rosario	20000.00	02 - Sí objeto de impuesto 002 - IVA: 3200.00	20000.00

SubTotal \$ 20,000.00
+IVA 16% \$ 3,200.00
Total \$ 23,200.00

CANTIDAD CON LETRA : VEINTITRES MIL DOSCIENTOS PESOS 00/100 MXN

FECHA TIMBRADO: 2025-11-20T13:17:54
No de Serie del Certificado del SAT: 00001000000719545303
METODO PAGO: PUE - Pago en una sola exhibición
Condiciones de Pago:



Sello Digital del CFDI
gKeHEQKEkOrmlvjikbgM/kPhY/VQY1KKhaL5Abu4+64INAZNcbFm/NMqllCZjfrzgXDpc5OSfJDgfPcYIb8G0WlK2fShT
VSWB0v/uuwTJGkUbNoZNhqiPugdWcrQwXvQTLSDre288yVJrkZMI7roWDeLXZWEjLyQ11DR3aoJI581PI7L4VQOU
XOW3ikyO8iLTDLBD3V2AxHx5jG71WF55IRxNb206HGMzeDueEpGC765e62Cry7VMNJxdApA78PDIOVn6QcWBjw
zlk4RssbH/uT5tVW2vHau8amOoE2iOnONEZn9URCdb+IXY/YSJdhGr/TEPDmLg5PBATuyOyL1w==

Sello Digital del SAT
JOnY12sAirTXrMfndxnTmo89WK0oo2jo2qY+VVn/TXHYRkXiup/K2QncUh5jcAdXK6HNBu1AVvg4y/NA2o8B3MXQ
M95A2V70XawbOKz6d/CLw9qWkF+oVic5Ps3KxOGeGXply8Q9pNspSzgyVu/hEd9KJCETxRZwBOWkuPrfkwV9g0
IEV1jP1q1sPQU4AcdSDO/G84A0ZEhKlsCc5yn9Yd5hKXm3DC1bk2InyioqKF5XOjwDGAMXIAJDJ3lc/DQPGZGkZh1i
6ezni/4u86GhdJaGivtbEwEvNvaNOO5BXgJ/Ma5EmLPdUeCaZXK0TfbckAsJIeULub3DrIU4FA==

Cadena Original del complemento de certificación digital del SAT
||1.1|d8a74313-ee5b-4a33-b661-d20762312e0f|2025-11-20T13:17:54|LSO1306189R5|gKeHEQKEkOrmlvjikbgM/kPhY/VQY1KKhaL5Abu4+64INAZNcbFm/NMqllCZjfrzgXDpc5OSfJDgfPcYIb8G0WlK2fShT VSWB0v/uuwTJGkUbNoZNhqiPugdWcrQwXvQTLSDre288yVJrkZMI7roWDeLXZWEjLyQ11DR3aoJI581PI7L4VQOUXOW3ikyO8iLTDLBD3V2AxHx5jG71WF55IRxNb206HGMzeDueEpGC765e62Cry7VMNJxdApA78PDIOVn6QcWBjwzlk4RssbH/uT5tVW2vHau8amOoE2iOnONEZn9URCdb+IXY/YSJdhGr/TEPDmLg5PBATuyOyL1w==|00001000000719545303||



Este documento es una representación impresa de un CFDI

Castillo pirotécnico visita virgen de Talpa a El Rosario



Verificación de comprobantes fiscales digitales por internet

RFC del emisor	Nombre o razón social del emisor	RFC del receptor	Nombre o razón social del receptor
JURL730615D23	LORENZO JUAREZ REYES	MTJ850101VA4	MUNICIPIO DE TONALA JALISCO
Folio fiscal	Fecha de expedición	Fecha certificación SAT	PAC que certificó
D8A74313-EE5B-4A33-B661-D20762312E0F	2025-11-20T12:15:53	2025-11-20T13:17:54	LSO1306189R5
Total del CFDI	Efecto del comprobante	Estado CFDI	Estatus de cancelación
\$23,200.00	Ingreso	Vigente	Cancelable con aceptación



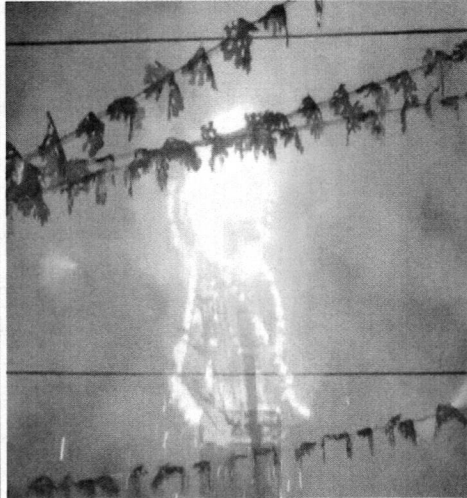
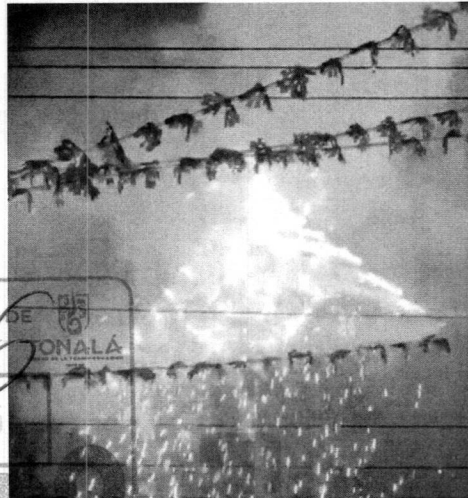

 GOBIERNO MUNICIPAL DE
 TONALÁ 2024-2027

08 DIC. 2025

REVISADO
 JEFATURA DE GLOSA

Castillo pirotécnico visita virgen de Talpa
a El Thosario



SECRETARÍA PARTICULAR

FACTURA

FACT 738388

FECHA: 2025-11-24T10:26:25

LORENZO JUAREZ REYES

Total
15312.00

UUID:
192ca5f5-a61f-481c-87d0-9c445265ba14

RFC: JURL730615D23
Domicilio:45400
Régimen: 612 - Personas Físicas con Actividades Empresariales y Profesionales

No de serie del Certificado del CSD: 00001000000712312381
Uso Cfdi: G03 - Gastos en general
Expedido en: 45400

RECEPTOR
MUNICIPIO DE TONALA JALISCO
RFC: MTJ850101VA4 Domicilio: 45400
Régimen: 603 - Personas Morales con Fines no Lucrativos

TIPO DE COMPROBANTE	FORMA DE PAGO	MONEDA	TIPO DE CAMBIO
Ingreso	01 - Efectivo	MXN - Peso Mexicano	

Cantidad	U Medida	Descripción	V Unitario	Impuestos	Importe
1	KT - Kit	12131600 - Castillo pirotécnico Capilla de San Martín de Porres El Rosario	13200.00	02 - Si objeto de impuesto 002 - IVA: 2112.00	13200.00



SubTotal \$	13,200.00
+IVA 16% \$	2,112.00
Total \$	15,312.00

CANTIDAD CON LETRA : QUINCE MIL TRESCIENTOS DOCE PESOS 00/100 MXN. *OSA*

FECHA TIMBRADO: 2025-11-24T11:28:26
No de Serie del Certificado del SAT:00001000000719545303
METODO PAGO:PUE - Pago en una sola exhibición

Condiciones de Pago:

Sello Digital del CFDi

WNdwIQ+afeYdmcGCGkeVsHqiuXidXrxf/i7szE9I7G/csiKXqFo7wXdXO51WCuX5B+pf4U6dzdERNR5uy/XCu2KJA4sD/o405vsdcea9JsuVeoV/8EYvjNyXRbllNFtz1BTYne+OwLixPXPrtL0EPQaAocS5RyaOsE0/JZgnDDV8xGMzDOx2Uf86G5mYo5sjHBMMe6Dkzxb6xNID9iexs4vKHSaOnt/K3g5kRAhvtnnEzMi8uKFgHCNH6LnEIFtdln+mc5Clgq8wVvWvCzA5dRybhWQe3FD8QJJ7wlg4YQhRX+ou++x9UD/+KMGcmKZiHkuwqkAmcSnk2acxtEqg==

Sello Digital del SAT

d2EXtQ4zhrfNq/uzIDSSWcKPXusGSm/FDRKRPCnzeXhjrRtiN0jh5szCi3GEq7TRC/7moVougFJIBDIIJaDfdbDxy/0LJ2ait5W+2yb/P+91w+GPwEUNXWQ12S8Fw4aTOw5y8cGSzUnL9eGUISG3dhLOASCKrGAoj38xdud0S5EnaaO8xySVRReTEgcymp2JHeN3+7JJ2CrV3dxcB95sSLh4pRL2zzUrBAGS2BW96wfKbykFIEf86Zac7hsCao50Vd4+e2rCRnHsbO5rz9D1rueotE1QswiCv/Xx8SmwQ4I+uul1gOjGpBFRHLYgckbMqakr9OWMjMp9ed0IQa==

Cadena Original del complemento de certificación digital del SAT

||1.1|192ca5f5-a61f-481c-87d0-9c445265ba14|2025-11-24T11:28:26|LSO1306189R5|WNdwIQ+afeYdmcGCGkeVsHqiuXidXrxf/i7szE9I7G/csiKXqFo7wXdXO51WCuX5B+pf4U6dzdERNR5uy/XCu2KJA4sD/o405vsdcea9JsuVeoV/8EYvjNyXRbllNFtz1BTYne+OwLixPXPrtL0EPQaAocS5RyaOsE0/JZgnDDV8xGMzDOx2Uf86G5mYo5sjHBMMe6Dkzxb6xNID9iexs4vKHSaOnt/K3g5kRAhvtnnEzMi8uKFgHCNH6LnEIFtdln+mc5Clgq8wVvWvCzA5dRybhWQe3FD8QJJ7wlg4YQhRX+ou++x9UD/+KMGcmKZiHkuwqkAmcSnk2acxtEqg=||00001000000719545303||



Este documento es una representación impresa de un CFDI

Castillo pirotécnico Capilla de San Martín de Porres El Rosario



```
<cfdi:Comprobante xmlns:xsi="http://www.w3.org/2001/XMLSchema-instance" xmlns:cfdi="http://www.sat.gob.mx/cfd/4"
xsi:schemaLocation="http://www.sat.gob.mx/cfd/4 http://www.sat.gob.mx/sitio_internet/cfd/4/cfdv40.xsd" Version="4.0" Serie="FACT" Folio="738388"
Fecha="2025-11-24T10:26:25"
Sello="WNdwiQ+afeYdmcMGCgkeVsHqiuXidXrxf/i7szE9i7G/csiKXqFo7wXdXO51WCuX5B+pf4U6zdzERNR5uy/XCu2KJA4sD/o405vsdcea9JsuVeoV/8EYvjNyXrBI1Nftz1BTYne+OwLIxPXPX
FormaPago="01" NoCertificado="00001000000712312381"
Certificado="MIIF5DCCABygAwIBAgIUMDAwMDEwMDAwMDA3MTIzMTIzODEwDQYJKoZIhvcNAQELBQAwggVMTUwMwYDVQQDCxByYBERUwU0VSVk1DSU8gREUGQURNSU5JU1RSQUNJT04gVFJQJ1VU
SubTotal="13200.00" Moneda="MXN" Total="15312.00" TipoDeComprobante="I" Exportacion="01" MetodoPago="PUE" LugarExpedicion="45400">
<cfdi:Emisor Rfc="JURL730615D23" Nombre="LORENZO JUAREZ REYES" RegimenFiscal="612"/>
<cfdi:Receptor Rfc="MTJ850101VA4" Nombre="MUNICIPIO DE TONALA JALISCO" DomicilioFiscalReceptor="45400" RegimenFiscalReceptor="603" UsoCFDI="G03"/>
<cfdi:Conceptos>
<cfdi:Concepto ClaveProdServ="12131600" Cantidad="1" ClaveUnidad="KT" Unidad="Kit" Descripcion="Gracias Castillo pirotécnico Capilla de San Martín
de Porres El Rosario" ValorUnitario="13200.00" Importe="13200.00" ObjetoImp="02">
<cfdi:Impuestos>
<cfdi:Traslados>
<cfdi:Traslado Base="13200.00" Impuesto="002" TipoFactor="Tasa" TasaCuota="0.160000" Importe="2112.00"/>
</cfdi:Traslados>
</cfdi:Impuestos>
</cfdi:Concepto>
</cfdi:Conceptos>
<cfdi:Impuestos TotalImpuestosTrasladados="2112.00">
<cfdi:Traslados>
<cfdi:Traslado Base="13200.00" Impuesto="002" TipoFactor="Tasa" TasaCuota="0.160000" Importe="2112.00"/>
</cfdi:Traslados>
</cfdi:Impuestos>
<cfdi:Complemento>
<tfd:TimbreFiscalDigital xmlns:tfd="http://www.sat.gob.mx/TimbreFiscalDigital" xmlns:xsi="http://www.w3.org/2001/XMLSchema-instance"
xsi:schemaLocation="http://www.sat.gob.mx/TimbreFiscalDigital
http://www.sat.gob.mx/sitio_internet/cfd/TimbreFiscalDigital/TimbreFiscalDigitalv11.xsd" Version="1.1" UUID="192ca5f5-a61f-481c-87d0-9c445265ba14"
FechaTimbrado="2025-11-24T11:28:26" RfcProvCertif="LS01306189R5"
SelloCFD="WNdwiQ+afeYdmcMGCgkeVsHqiuXidXrxf/i7szE9i7G/csiKXqFo7wXdXO51WCuX5B+pf4U6zdzERNR5uy/XCu2KJA4sD/o405vsdcea9JsuVeoV/8EYvjNyXrBI1Nftz1BTYne+Ow
NoCertificadoSAT="00001000000719545303"
SelloSAT="d2EXtQ4zhbrfNq/uZ1DSSwckPXusGSm/FDrKRPCnzeXhfjRtiN0jh5szC13GEq7TRC/7moVougFJ1BDIIJadfdibDxy/0LJ2aIt5w+2yb/P+91w+GPwEUNXWQ12S8Fcw4aTow5y8cGS
</cfdi:Complemento>
</cfdi:Comprobante>
```

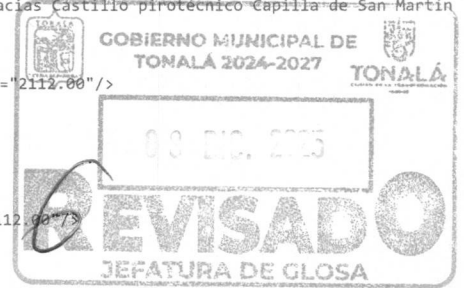



Verificación de comprobantes fiscales digitales por internet

RFC del emisor	Nombre o razón social del emisor	RFC del receptor	Nombre o razón social del receptor
JURL730615D23	LORENZO JUAREZ REYES	MTJ850101VA4	MUNICIPIO DE TONALA JALISCO
Folio fiscal	Fecha de expedición	Fecha certificación SAT	PAC que certificó
192CA5F5-A61F-481C-87D0-9C445265BA14	2025-11-24T10:26:25	2025-11-24T11:28:26	LSO1306189R5
Total del CFDI	Efecto del comprobante	Estado CFDI	Estatus de cancelación
\$15,312.00	Ingreso	Vigente	Cancelable con aceptación

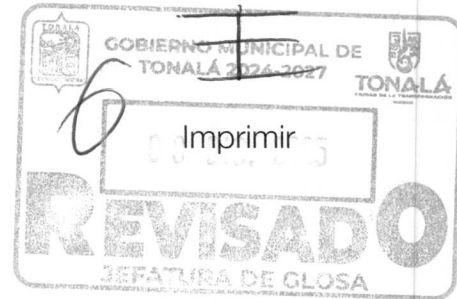



Castillo pirotécnico Capilla San Martín de Porres, El Rosario.



SECRETARÍA PARTICULAR