

Dirección:  
 Reg. Fed.:

Reg. Cámara:

Cta. Estatal:

Código postal:

Fecha No.	Refer.	Tipo Cuenta	Número	Nombre	Concepto	Diario	Seg.	Clase Cargos	Diario Abonos
05/Sep/2025		Egresos	447,941	REINTEGRO DE FONDO REVOLVENTE					
	1 F.28577	5124-500-100		RECURSOS PROPIOS			130	4,640.00	
				REINTEGRO DE FONDO REVOLVENTE					
	2	8240-245-100		RECURSOS PROPIOS				4,640.00	
	3	8240-245-100		RECURSOS PROPIOS					4,640.00
	4	8250-245-100		RECURSOS PROPIOS				4,640.00	
	5	8250-245-100		RECURSOS PROPIOS					4,640.00
	6	8260-245-100		RECURSOS PROPIOS					4,640.00
	7	8260-245-100		RECURSOS PROPIOS				4,640.00	
	8	8270-245-100		RECURSOS PROPIOS				4,640.00	
	9	8220-245-100		RECURSOS PROPIOS					4,640.00
	10 F.28577	5138-200-100		RECURSOS PROPIOS			130	47,270.00	
				REINTEGRO DE FONDO REVOLVENTE					
	11	8240-382-100		RECURSOS PROPIOS				47,270.00	
	12	8240-382-100		RECURSOS PROPIOS					47,270.00
	13	8250-382-100		RECURSOS PROPIOS				47,270.00	
	14	8250-382-100		RECURSOS PROPIOS					47,270.00
	15	8260-382-100		RECURSOS PROPIOS					47,270.00
	16	8260-382-100		RECURSOS PROPIOS				47,270.00	
	17	8270-382-100		RECURSOS PROPIOS				47,270.00	
	18	8220-382-100		RECURSOS PROPIOS					47,270.00
	19 F.28577	2112-049-789		Cervantes Carrizales Elizabeth					4,640.00
				PRODUCTOS DE CRISTAL					
	20 F.28577	2112-049-789		Cervantes Carrizales Elizabeth				4,640.00	
				PRODUCTOS DE CRISTAL					
	21 F.6158	2112-049-770		Ayala Juarez Norma Alicia					3,190.00
				ARTESANIAS					
	22 F.6158	2112-049-770		Ayala Juarez Norma Alicia				3,190.00	
				ARTESANIAS					
	23 F.55EE3	2112-049-771		Gomez Diaz Erick					34,800.00
				SERVICIO CASTILLO PIROTECNICO					
	24 F.55EE3	2112-049-771		Gomez Diaz Erick				34,800.00	
				SERVICIO CASTILLO PIROTECNICO					
	25 F.2810	2112-049-790		De la O Jimenez Cipriano					9,280.00
				FLORES					
	26 F.2810	2112-049-790		De la O Jimenez Cipriano				9,280.00	
				FLORES					
	27 F.VARIAS	1112-108-000		CTA. 00404718028 Banorte Pagadora 2..					50,000.00
				ISMAEL ARTEAGA PAJARITO					
	28 CH.47941	1123-001-479		Arteaga Pajarito Ismael					1,910.00
				FONDO REVOLVENTE					
	29	7650-000-000		IVA ACREDITABLE				7,160.00	
	30	7700-000-000		IVA POR RECUPERAR					7,160.00
Total póliza :								318,620.00	318,620.00

REINTEGRO DE FONDO REVOLVENTE, OFICIO SP/IAP/1883/2025 VOLANTE G-05-4435

CONCEPTO DEL PAGO

FIRMA CHEQUE RECIBIDO



CUENTA	SUB-CUENTA	NOMBRE	PARCIAL	DEBE	HABER
<b>POLIZA SIN VALOR</b>					
POLIZA No.	HECHA POR: <i>2</i>	REVISADA POR:	AUTORIZADA POR:	AUXILIARES:	SUMAS IGUALES



MUNICIPIO DE TONALA, JALISCO  
 HIDALGO No. 21 TONALA 45400, JALISCO. MEXICO  
 TEL.: 3586-6000 R.F.C. MTJ-850101-VA4

3 0658



5 de septiembre de 2025

**TONALÁ**  
 CIUDAD DE LA TRANSFORMACIÓN  
 GOBIERNO DE TONALÁ 2021 - 2024

FECHA

PÁGUESE ESTE  
 CHEQUE A LA ORDEN DE:

ISMAEL ARTEAGA PAJARITO

\$

50,000.00

CINCUENTA MIL PESOS 00/100 M.N.

COPIA SIN VALOR

MONEDA NACIONAL

BANCO MERCANTIL DEL NORTE, S.A.  
 INSTITUCIÓN DE BANCA MÚLTIPLE.  
 GRUPO FINANCIERO BANORTE.

SUC. 1974 TONALA  
 TONALA, JAL.  
 CTA. No. 0404718028

0047941

FIRMA(S) AUTORIZADA(S)

No. CUENTA

No. CHEQUE

CHEQUE

47941

SECRETARIA PARTICULAR

No. 0047941

CONCEPTO DEL PAGO

REINTEGRO DE FONDO REVOLVENTE, OFICIO SP/IAF/2883/2025 VOLANTE G-09-4435

FIRMA CHEQUE RECIBIDO

CUENTA	SUB-CUENTA	NOMBRE	PARCIAL	DEBE	HABER
<p style="font-size: 48px; opacity: 0.5; transform: rotate(-15deg);">POLIZA SIN VALOR</p>					
POLIZA No.	HECHA POR:	REVISADA POR:	AUTORIZADA POR:	AUXILIARES:	SUMAS IGUALES

F407028

EDICIÓN 2024



Municipio de Tonalá Jalisco

PÓLIZA DE EGRESO

3 0659

05/09/2025

02:17 PM

MES: 9 ESTATUS: Capturada FECHA PÓLIZA: 05/09/2025  
TIPO DE MOVIMIENTO: Por la reposición del fondo rotatorio o revolvente. NO. PÓLIZA: 29  
USUARIO: RAMIREZ ESTRADA MARTHA LETICIA

CONCEPTO DE LA POLIZA:  
REINTEGRO DE FONDO REVOLVENTE, OFICIO SP/IAP/1883/2025 VOLANTE G-09-4435

CUENTA	DESCRIPCIÓN	DEBE	HABER	REF.	CLAVE PRESUPUESTAL
11230-01482	ISMAEL ARTEAGA PAJARITO	50,000.00	0.00	C 47941	
11120-01001	Pagadora	0.00	50,000.00	C 47941	
<b>TOTALES</b>		50,000.00	50,000.00		

FORMULÓ

REVISÓ

AUTORIZÓ

3 0660



MUNICIPIO DE TONALÁ, JALISCO.  
HACIENDA PÚBLICA MUNICIPAL  
JEFATURA DE GLOSA

CÉDULA DE FISCALIZACIÓN

EJERCICIO 2025

REVISIÓN Y VERIFICACION EFECTUADA A LAS FACTURAS POR CONCEPTOS DE COMPRAS REALIZADAS Y GASTOS EFECTUADOS  
SE PROCEDE A REMITIR LAS MISMAS PARA LOS EFECTOS QUE PROCEDAN

FOLIO
G-09-4435
FECHA DE EMISIÓN
04/09/2025

FONDO REVOLVENTE	X	GASTOS POR COMPROBAR		PROVEEDORES		OTROS:	
------------------	---	----------------------	--	-------------	--	--------	--

DEPENDENCIA: SECRETARIA PARTICULAR NO. DE OFICIO: SP/IAP/1883/2025 FECHA OFICIO: 29/08/2025  
 NUM. DE VOLANTE TESORERIA: 2397 NUM. DE CONTRARECIBO: 0

COMPROBANTE FISCAL	FECHA	RAZON SOCIAL	CONCEPTO	IMPORTE	OBSERVACIONES
8577 6158 5EE3 2810	27-08-25	ISMAEL ARTEAGA PAJARITO	FONDO REVOLVENTE	\$ 50,000.00	PARA SECRETARIA PARTICULAR
				\$ 50,000.00	



FIRMA Y SELLO DE QUIEN RECIBE

*[Signature]*  
JEFATURA DE GLOSA



JEFATURA DE GLOSA

No. CHEQUE: 46,226 FECHA DE CHEQUE: 23/01/2025

<b>NOMBRE:</b>	SECRETARIA PARTICULAR N/A N/A	2025 000059
<b>ÁREA:</b>	013 SECRETARIA PARTICULAR	
<b>MOTIVO:</b>	Mediante Oficio SP/IAP/1883/2025 Secretario Particular. ISMAEL ARTEAGA PAJARITO...Solicita s	
<b>PERÍODO:</b>	27 de Agosto de 2025	27 de Agosto de 2025

PARTIDA	CONCEPTO	REFERENCIA	DEDUC.	IMPORTE	RET. E IMP.	IVA	TOTAL
24,501	Vidrio. Productos de cristal	28577	D	4,000.00	0.00	640.00	4,640.00
<b>Proveedor:</b> ELIZABETH CERVANTES CARRIZALES							
38,201	Artesania (6 Pzs)	6158	D	2,750.00	0.00	440.00	3,190.00
<b>Proveedor:</b> NORMA ALICIA AYALA JUAREZ							
38,201	Servicio Castillo Pirotecnico	55EE3	D	30,000.00	0.00	4,800.00	34,800.00
<b>Proveedor:</b> ERICK GOMEZ DIAZ							
38,201	Flores	2810	D	7,370.00	0.00	0.00	7,370.00
<b>Proveedor:</b> CIPRIANO DE LA O JIMENEZ							



245-4640  
382-42270

<b>TOTALES</b>	44,120.00	0.00	5,880.00	50,000.00
<b>ANTICIPO</b>				0.00
<b>SALDO A FAVOR</b>				50,000.00
<b>SALDO A CARGO</b>				0.00

FORMULÓ	AUTORIZÓ	REVISÓ
SECRETARIA PARTICULAR N/A N/A	JOSE ALFREDO GARCIA TREJO JEFATURA DE GLOSA	MAYRA GUADALUPE IOPEZ GARCIA

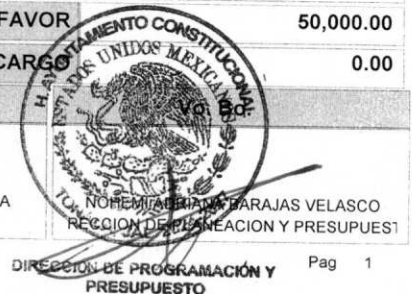

3 0662



2024-2027

**AYUNTAMIENTO DE TONALA**  
**TESORERIA MUNICIPAL**  
**VOLANTE DE CONTROL INTERNO**



<b>VOLANTE</b>	<b>2397</b>
	20/08/2025

<b>DIRIGIDO A:</b>	ING. EDUARDO MORA TORRES
<b>AREA:</b>	JEFATURA DE GLOSA
<b>INSTRUCCIÓN:</b>	ATENDER
<b>DEPENDENCIA:</b>	TESORERIA MUNICIPAL
<b>ASUNTO:</b>	OFICIO: SP/IAP/1883/2025. SEC. PART. REMITE COMPROBACION DE GASTOS POR \$50,000.00

<b>ELABORÓ:</b>	CCSO	<b>AUTORIZÓ:</b>	<b>MTRO. IVÁN ANTONIO PEÑA ROCHA</b> TESORERO MUNICIPAL
-----------------	------	------------------	--



HACIENDA MUNICIPAL

SP/IAP/1883/2025

Tonalá, Jalisco; a viernes 29 de agosto de 2025

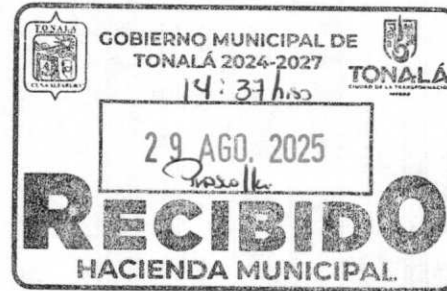

**Mtro. Iván Antonio Peña Rocha**  
Tesorero Municipal  
Presente.

Por este medio y con el gusto de saludarle me dirijo a Usted, a fin de solicitar se autorice la comprobación del fondo revolvente asignado a esta Secretaría Particular por la cantidad de **\$50,000.00 (cincuenta mil pesos 00/100 M.N.)**, mismo que fue aplicado en cubrir los gastos del Despacho de Presidencia y la propia Secretaría Particular conforme a la comprobación que adjunto, con sus respectivos documentos fiscales, firmados y sellados.

Sin otro particular a que referirme de momento, me despido reiterando mi atención ante cualquier comentario adicional al respecto.

Atentamente

*"2025, Año de la Mujer Indígena"*

*"2025, Año de la Eliminación de la Transmisión Materno Infantil de Enfermedades Infecciosas"*



**Lic. Ismael Arteaga Pajarito**  
Secretario Particular

SECRETARÍA PARTICULAR

c.c.p. Minutario.  
Fondo IAP-008-2025  
IAP/m@rce

@gobiernotonalá

/gobiernotonalá

@gobierno\_tonalá

Gobierno Tonalá

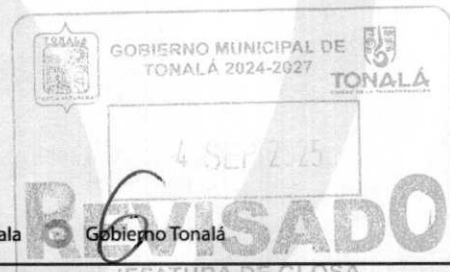



SOLICITUD DE GASTOS A COMPROBAR Y REPOSICION DE REVOLVENTE Y/O CANCELACION

SOLICITUD NUMERO	8
------------------	---

(2)Tipo de Relación: Comprobación:	
Reembolso:	X
Cancelación:	

DATOS DEL FONDO

ASIGNADO AL AREA O DEPENDENCIA: SECRETARIA PARTICULAR  
 DE FECHA:  
 NOMBRE DEL SOLICITANTE RESPONSABLE: ISMAEL ARTEAGA PAJARITO  
 NUMERO DE CHEQUE: 0047664

IMPORTE COMPROBADO: \$

50,000.00

Gobierno Municipal de TONALÁ 2024-2027

4 SEP 2025

REVISADO

RELACION DE COMPROBANTES REMITIDOS A VALIDACION Y/O PAGO

NUMERO CONSECUTIVO	FOLIO COMPROBANTE	FECHA DD/MM/AA	DENOMINACION O RAZON SOCIAL	CONCEPTO DEL GASTO	IMPORTE	
					PARCIAL	TOTAL
1	C4745C3D	27-ago-25	ELIZABETH CERVANTES CARRIZALES	VIDRIO PARA UN NICHOS DE PRESIDENCIA	\$ 4,640.00	\$ 4,640.00
2	B368E490	27-ago-25	NORMA ALICIA AYALA JUAREZ	ARTESANIAS OBSEQUIOS POR PARTE DEL PRESIDENTE	\$ 3,190.00	\$ 3,190.00
3	12445894	27-ago-25	ERICK GOMEZ DIAZ	CASTILLO PIROTECNICO TASTOANES DE ZALATITAN	\$ 34,800.00	\$ 34,800.00
4	5595E27C	27-ago-25	CIPRIANO DE LA O JIMENEZ	ARREGLOS FLORALES PARA FIESTAS DE ZALATITAN	\$ 9,280.00	\$ 9,280.00
5						
6						
7						
8						
9						
10						
11						
SUBTOTAL					\$	51,910.00
DEPOSITO EN EFECTIVO					\$	-
TOTAL					\$	51,910.00

RESPONSABLE DE LA COMPROBACION Y SOLICITANTE DEL REEMBOLSO

SECRETARIA PARTICULAR

AUTORIZÓ

NOMBRE  
PUESTO

ELIZABETH CERVANTES  
CARRIZALES

CECE680523MQ5  
Tonalá Tonalá Jalisco México C.P.  
45400

3 0665

Versión: 4.0

Folio Fiscal: C4745C3D-E8D5-43E3-990A-CF3D40928577

No. de serie del CSD del Emisor: 00001000000717118096

Fecha y hora de emisión: 27/08/2025 12:17:41 (Tiempo del Centro)

Fecha y hora de Certificación: 27/08/2025 12:17:42 (Tiempo del Centro)

Uso de CFDI: G03 - Gastos en general.

Regimen fiscal: 612 - Personas Físicas con Actividades  
Empresariales y Profesionales

Tipo de CFDI: I - Factura

Serie y Folio: 244

RECEPTOR

Nombre: MUNICIPIO DE TONALA JALISCO  
RFC: MTJ850101VA4  
Tonalá Tonalá Jalisco C.P. 45400  
Regimen Fiscal: 603 - Personas Morales con Fines no Lucrativos

DATOS DEL CFDI

Moneda: MXN - Peso Mexicano  
Tipo de Cambio: 1.00  
Método de Pago: PUE - Pago en una sola exhibición  
Forma de Pago: 01 - Efectivo  
Exportación: 01 - No aplica

Cantidad	Unidad	Concepto	Impuesto	Precio Unitario	Importe
1	XUN - Unidad	Vidrio 30171700 - Productos de cristal 02 - Si objeto de impuesto. Vidrio Nicho Presidencia 1.20 x 2.50	IVA Traslado 16.00% \$640.00	\$4,000.00	\$4,000.00
Subtotal					\$4,000.00
IVA Traslado 16.00%					\$640.00
Total					\$4,640.00

Importe con letra: CUATRO MIL SEISCIENTOS CUARENTA PESOS MEXICANOS 00/100 MXN



Sello digital Emisor

brZ9Nb/4R+N0gPWxc4NA69ZwjPe9rHDupqPGeU+VsHle16PO/RMEbTjgXVrI9YG/YIP+lv  
+d3+owDIFW4h069FmXyt2XRMLxDIJGsBTYwFvJtFYS79pomLdtF4rcCuESNmMKZDh/  
t3YlmHHEha65a0IQ7pJjSWWy2ld9xWxoHglYqzYjVVOxFECP  
+zPmhGiiRisY5cojumrEvvinsv3RFHQeCGDoasENbVleIPU2TdgBUSLrAIM2BnBmnsf9b1GAK6U08peojfxnU1qDznmUe7aSL9voAn5  
HFzpZB9re5ppYR/8BRrTaEzSx5YjoJpU8YFuf64SjsVJRCUpPKpQ==

Sello digital del SAT

i0IJfpgxGEYraG6N62JHAsLd5uZuRA1TIR1TzJiEVVJwl9upUSd2A6CGqif/  
+yLa9J/98AGzu23jHnIsvCbFKprtPu6wRVSN8A64ueyaCWwAuEsXycRCCweoEWIbcWC0DPwi/760nFGzvkV4nzbNV34jf3PTC3I  
JDZn7Bx6QuiJOSEuJEA8+Nm2nBmF4shb1OLhWI7Ileb9F1JNgdmB1E/  
ZNLcxZiPhR8g7FEfa8EaoG7l0ndVpY153KulPC0qETLIZSWKYTd9GnEpD9yFZLFQ67FnFYEUUnDSGKfZRBdwCrbDJo1Ka3mLgpX0  
q071W2bss17n6fjw7zSN80JA==

Cadena Original del Complemento de certificación digital del SAT

||1.|1|C4745C3D-E8D5-43E3-990A-CF3D40928577|2025-08-27T12:17:42|DND070112H92|brZ9Nb/4R  
+N0gPWxc4NA69ZwjPe9rHDupqPGeU+VsHle16PO/RMEbTjgXVrI9YG/YIP+lv  
+d3+owDIFW4h069FmXyt2XRMLxDIJGsBTYwFvJtFYS79pomLdtF4rcCuESNmMKZDh/  
t3YlmHHEha65a0IQ7pJjSWWy2ld9xWxoHglYqzYjVVOxFECP  
+zPmhGiiRisY5cojumrEvvinsv3RFHQeCGDoasENbVleIPU2TdgBUSLrAIM2BnBmnsf9b1GAK6U08peojfxnU1qDznmUe7aSL9voAn5  
HFzpZB9re5ppYR/8BRrTaEzSx5YjoJpU8YFuf64SjsVJRCUpPKpQ==|00001000000713690397||



DotNet Desarrollo de Sistemas S.A. de C.V.  
Número de Autorización de PAC 56179 / No Certificado SAT 00001000000713690397 / Fecha y hora de Certificación PAC 27/08/2025 12:17:42  
ESTE DOCUMENTO ES UNA REPRESENTACIÓN IMPRESA DE UN CFDI

Facturador.com

www.facturador.com

VIDRIO PARA UN NICHOS DE PRESIDENCIA



SECRETARÍA PARTICULAR

```

<cfdi:Comprobante xmlns:xsi="http://www.w3.org/2001/XMLSchema-instance" xmlns:cfdi="http://www.sat.gob.mx/cfd/4"
xsi:schemaLocation="http://www.sat.gob.mx/cfd/4 http://www.sat.gob.mx/sitio_internet/cfd/4/cfdv40.xsd" Version="4.0" Folio="244" Fecha="2025-08-
27T12:17:41"
Sello="brZ9Nb/4R+N0gPwxc4NA69ZwjPe9rHDupqPGkeU+VsH1e16PO/RMEbTjgXVr19YG/YIP+Iv+d3+owDlFW4h069FmXyt2XRMLxDlJGsBtYwFvJtFYS79pomLdtF4rcCuESNmMkZDh/t3y1mHHEH
FormaPago="01" NoCertificado="00001000000717118096"
Certificado="MIIGBzCCA++gAwIBAgIUMDAwMDEwMDAwMDA3MTcxMTgwOTYwDQYJKoZIhvcNAQELBQAwggGVMUwMwYDVQQDDCxBQyBERUwgU0VSVk1DSU8gREUGQURNSU5JU1RSQUJ3T04gVFJQJ1VU
SubTotal="4000.00" Moneda="MXN" TipoCambio="1" Total="4640.00" TipoDeComprobante="I" Exportacion="01" MetodoPago="PUE" LugarExpedicion="45400">
<cfdi:Emisor Rfc="CECE680523MQ5" Nombre="ELIZABETH CERVANTES CARRIZALES" RegimenFiscal="612"/>
<cfdi:Receptor Rfc="MTJ850101VA4" Nombre="MUNICIPIO DE TONALA JALISCO" DomicilioFiscalReceptor="45400" RegimenFiscalReceptor="603" UsoCFDI="G03"/>
<cfdi:Conceptos>
<cfdi:Concepto ClaveProdServ="30171700" NoIdentificacion="Vidrio" Cantidad="1" ClaveUnidad="XUN" Unidad="Unidad" Descripcion="Vidrio Vidrio Nicho
Presidencia 1.20 x 2.50" ValorUnitario="4000.00" Importe="4000.00" ObjetoImp="02">
<cfdi:Impuestos>
<cfdi:Traslados>
<cfdi:Traslado Base="4000.00" Impuesto="002" TipoFactor="Tasa" TasaOCuota="0.160000" Importe="640.00"/>
</cfdi:Traslados>
</cfdi:Impuestos>
</cfdi:Concepto>
</cfdi:Conceptos>
<cfdi:Impuestos TotalImpuestosTrasladados="640.00">
<cfdi:Traslados>
<cfdi:Traslado Base="4000.00" Impuesto="002" TipoFactor="Tasa" TasaOCuota="0.160000" Importe="640.00"/>
</cfdi:Traslados>
</cfdi:Impuestos>
<cfdi:Complemento>
<tfd:TimbreFiscalDigital xmlns:tfd="http://www.sat.gob.mx/TimbreFiscalDigital" xsi:schemaLocation="http://www.sat.gob.mx/TimbreFiscalDigital
http://www.sat.gob.mx/sitio_internet/cfd/TimbreFiscalDigital/TimbreFiscalDigitalv11.xsd" Version="1.1" UUID="C4745C3D-E8D5-43E3-990A-CF3D40928577"
FechaTimbrado="2025-08-27T12:17:42" RfcProvCertif="DND070112H92"
SelloCFD="brZ9Nb/4R+N0gPwxc4NA69ZwjPe9rHDupqPGkeU+VsH1e16PO/RMEbTjgXVr19YG/YIP+Iv+d3+owDlFW4h069FmXyt2XRMLxDlJGsBtYwFvJtFYS79pomLdtF4rcCuESNmMkZDh/t3
NoCertificadoSAT="000010000000713690397"
SelloSAT="iOIJfpgxGEYraGGN62JHAsLd5uZuRA1TLR1tZjiEVVJwL9upUsd2A6CGqif/+yLa9J/98AGZu23jHnIsvCbFKprtPu6wRVSQN8A64ueyaCwWuAuEsXycRCCweoEWiBcWC0DPwi/760nF
</cfdi:Complemento>
</cfdi:Comprobante>

```



**Verificación de comprobantes fiscales digitales por internet**

RFC del emisor	Nombre o razón social del emisor	RFC del receptor	Nombre o razón social del receptor
CECE680523MQ5	ELIZABETH CERVANTES CARRIZALES	MTJ850101VA4	MUNICIPIO DE TONALA JALISCO
Folio fiscal	Fecha de expedición	Fecha certificación SAT	PAC que certificó
C4745C3D-E8D5-43E3-990A-CF3D40928577	2025-08-27T12:17:41	2025-08-27T12:17:42	DND070112H92
Total del CFDI	Efecto del comprobante	Estado CFDI	Estatus de cancelación
\$4,640.00	Ingreso	Vigente	Cancelable con aceptación



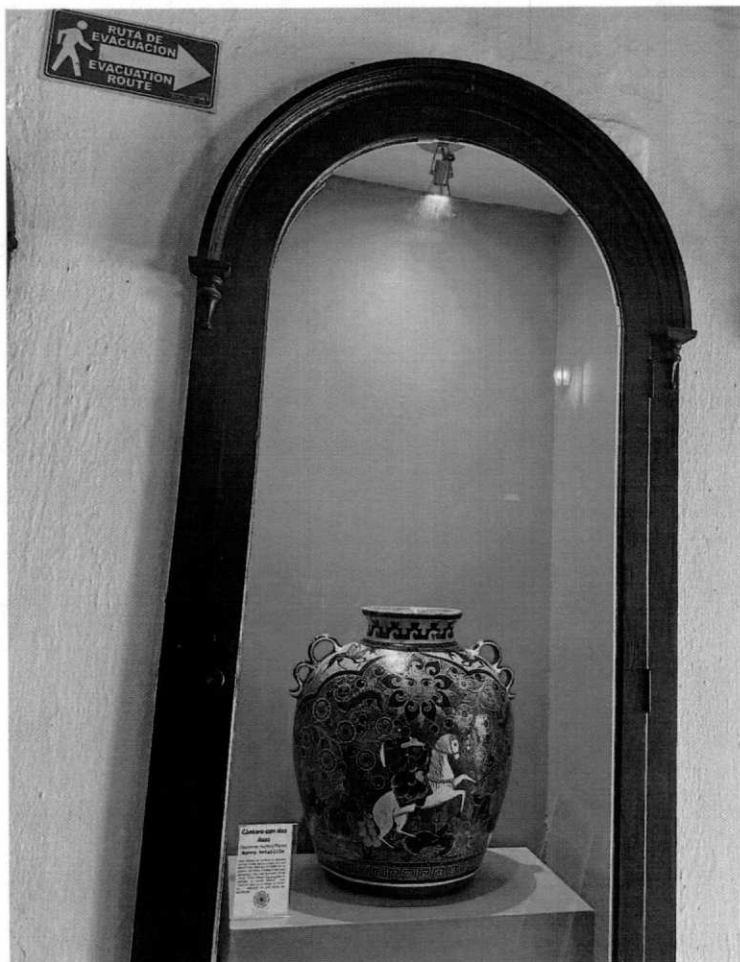

VIDRIO PARA UN NICHO DE PRESIDENCIA.

H. AYUNTAMIENTO CONSTITUCIONAL  
ESTADOS UNIDOS MEXICANOS  
TONALÁ, JAL. 2024-2027

*[Handwritten Signature]*

SECRETARÍA PARTICULAR

GOBIERNO MUNICIPAL DE TONALÁ 2024-2027

4 SEP 2025

**REVISADO**

JEFATURA DE GLOSA

NORMA ALICIA AYALA JUAREZ

AAJN870317JWA  
Tonalá Tonalá Jalisco México C.P.  
45400

3 0669

Versión: 4.0

Folio Fiscal: B368E490-7CC5-4F33-8910-AB02D4116158

No. de serie del CSD del Emisor: 00001000000711672362

Fecha y hora de emisión: 27/08/2025 12:24:33 (Tiempo del Centro)

Fecha y hora de Certificación: 27/08/2025 12:24:34 (Tiempo del Centro)

Uso de CFDI: G03 - Gastos en general.

Regimen fiscal: 612 - Personas Físicas con Actividades Empresariales y Profesionales

Tipo de CFDI: I - Factura

Serie y Folio: 608

RECEPTOR

Nombre: MUNICIPIO DE TONALA JALISCO  
RFC: MTJ850101VA4  
Tonalá Tonalá Jalisco C.P. 45400  
Régimen Fiscal: 603 - Personas Morales con Fines no Lucrativos

DATOS DEL CFDI

Moneda: MXN - Peso Mexicano  
Tipo de Cambio: 1.00  
Método de Pago: PUE - Pago en una sola exhibición  
Forma de Pago: 01 - Efectivo  
Exportación: 01 - No aplica

Cantidad	Unidad	Concepto	Impuesto	Precio Unitario	Importe
5	H87 - Pieza	Artesanía 60124102 - Productos de artesanía multicultural 02 - Sí objeto de impuesto. 5 jarros de Barro petatillo	IVA Traslado 16.00% \$280.00	\$350.00	\$1,750.00
1	H87 - Pieza	Artesanía 60124102 - Productos de artesanía multicultural 02 - Sí objeto de impuesto. 1 estatuilla "Cihualpilli" Barro policromado	IVA Traslado 16.00% \$160.00	\$1,000.00	\$1,000.00
Subtotal					\$2,750.00
IVA Traslado 16.00%					\$440.00
Total					\$3,190.00

Importe con letra: TRES MIL CIENTO NOVENTA PESOS MEXICANOS 00/100 MXN

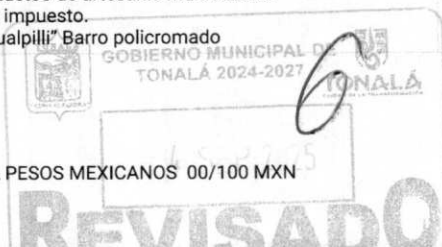

Sello digital Emisor

NXs6ThR4q1p82qhTgvQuGWF06Z2V3WBSKGFkOFm5wEFco059+t3s2d93Gwgbxa2Zspl/PBYXQxd755QBvULhzU  
+Hdjx77jjhdj87Uw6P7wyceyz8VMGZqbyYBlkc7W+C1hFS7IDL65IKOFmqSIV4e5JnzZhCru94J5MUurAnnZwD24ibj/K  
+t6TdhEly0zcfUcemk0ShZyZw+njlc+OwRiz/CBa/w1Z11RdbFuneimsw4gQ4RDyW+zVXcS4wyBvGcNkayANj01tni  
+08a5bcF4hUk91MWW9N0Hrfg5y+URMrt9nMunaWTA0MB5t0xd66069DH5yKKGUTv99qXT7w==

Sello digital del SAT

E8P7jwP1I18gmnNkeWMjq7YyG5ohqxl0lwh9jd29Q31pOLBhNqx8DRYQAVDge9FtxBxb1kisVVs6LB5epCSLQ7jdSnfle8gYWRHROE05  
jiv+VOElv2l3jeJozUw48UCe+9ChcdTpOni0rfs7LcKkerp181yDKScX8GvBd9E0F4QSSJV12ruDAdrAJi3bnm+Lb13Dj  
+BRKfPgeWpZCy5nzJCMRTijZEUDk79YTWnd+nNVqnnwnbJPlvQk7hGY1m  
+rd7c0X59SetVylLxBvp/6Ru6AOxYASeIVQ8IVOK7Enkz1lplsR7VBB4axGcgjXBAY7pdYUxIzzmRUmHaiew==

Cadena Original del Complemento de certificación digital del SAT

||1.1|B368E490-7CC5-4F33-8910-AB02D4116158|2025-08-27T12:24:34|DND070112H92|  
NXs6ThR4q1p82qhTgvQuGWF06Z2V3WBSKGFkOFm5wEFco059+t3s2d93Gwgbxa2Zspl/PBYXQxd755QBvULhzU  
+Hdjx77jjhdj87Uw6P7wyceyz8VMGZqbyYBlkc7W+C1hFS7IDL65IKOFmqSIV4e5JnzZhCru94J5MUurAnnZwD24ibj/K  
+t6TdhEly0zcfUcemk0ShZyZw+njlc+OwRiz/CBa/w1Z11RdbFuneimsw4gQ4RDyW+zVXcS4wyBvGcNkayANj01tni  
+08a5bcF4hUk91MWW9N0Hrfg5y+URMrt9nMunaWTA0MB5t0xd66069DH5yKKGUTv99qXT7w==|00001000000713690397||



DotNet Desarrollo de Sistemas S.A. de C.V.

Número de Autorización de PAC 56179 / No Certificado SAT 00001000000713690397 / Fecha y hora de Certificación PAC 27/08/2025 12:24:34  
ESTE DOCUMENTO ES UNA REPRESENTACIÓN IMPRESA DE UN CFDI

Facturador.com

www.facturador.com

ARTESANIAS, OBSEQUIOS POR PARTE  
DEL PRESIDENTE



SECRETARÍA PARTICULAR

This XML file does not appear to have any style information associated with it. The document tree is shown below.

```

<cfdi:Comprobante xmlns:xsi="http://www.w3.org/2001/XMLSchema-instance" xmlns:cfdi="http://www.sat.gob.mx/cfd/4"
xsi:schemaLocation="http://www.sat.gob.mx/cfd/4 http://www.sat.gob.mx/sitio_internet/cfd/4/cfdv40.xsd" Version="4.0" Folio="608" Fecha="2025-08-
27T12:24:33"
Sello="NXs6ThR4q1p82qhTgvQuGWF06Z2V3WBSkGFkOFm5wEFco059+t3s2d93Gwgbxa2Zspl/PBYXQxd755QBvULhzu+Hdjx77jjhdj87Uw6P7wycyeyz8VMGZqbyYBIkc7W+C1hF57tDL651KOFmqSi
FormaPago="01" NoCertificado="00001000000711672362"
Certificado="MIIF9DCCA9ygAwIBAgIUMDAwMDEwMDAwMDA3MTE2NzIzNjIwDQYJKoZIhvcNAQELBQAwggGVTUMwYDVQQDDCxBQyBERUwU0VSVk1DSU8gREUGQURNSU5JU1RSQUNJT04gVFJJQ1VU
SubTotal="2750.00" Moneda="MXN" TipoCambio="1" Total="3190.00" TipoDeComprobante="I" Exportacion="01" MetodoPago="PUE" LugarExpedicion="45400">
<cfdi:Emisor Rfc="AAJN870317JWA" Nombre="NORMA ALICIA AYALA JUAREZ" RegimenFiscal="612"/>
<cfdi:Receptor Rfc="MTJ850101VA4" Nombre="MUNICIPIO DE TONALA JALISCO" DomicilioFiscalReceptor="45400" RegimenFiscalReceptor="603" UsoCFDI="G03"/>
<cfdi:Conceptos>
<cfdi:Concepto ClaveProdServ="60124102" NoIdentificacion="Artesania" Cantidad="5" ClaveUnidad="H87" Unidad="Pieza" Descripcion="Artesania 5 jarros
de Barro petatillo" ValorUnitario="350.00" Importe="1750.00" ObjetoImp="02">
<cfdi:Impuestos>
<cfdi:Traslados>
<cfdi:Traslado Base="1750.00" Impuesto="002" TipoFactor="Tasa" TasaOCuota="0.160000" Importe="280.00"/>
</cfdi:Traslados>
</cfdi:Impuestos>
</cfdi:Concepto>
<cfdi:Concepto ClaveProdServ="60124102" NoIdentificacion="Artesania" Cantidad="1" ClaveUnidad="H87" Unidad="Pieza" Descripcion="Artesania 1
estatuilla "Cihualpilli" Barro policromado" ValorUnitario="1000.00" Importe="1000.00" ObjetoImp="02">
<cfdi:Impuestos>
<cfdi:Traslados>
<cfdi:Traslado Base="1000.00" Impuesto="002" TipoFactor="Tasa" TasaOCuota="0.160000" Importe="160.00"/>
</cfdi:Traslados>
</cfdi:Impuestos>
</cfdi:Concepto>
</cfdi:Conceptos>
<cfdi:Impuestos TotalImpuestosTrasladados="440.00">
<cfdi:Traslados>
<cfdi:Traslado Base="2750.00" Impuesto="002" TipoFactor="Tasa" TasaOCuota="0.160000" Importe="440.00"/>
</cfdi:Traslados>
</cfdi:Impuestos>
</cfdi:Complemento>
<tfd:TimbreFiscalDigital xmlns:tfd="http://www.sat.gob.mx/TimbreFiscalDigital" xsi:schemaLocation="http://www.sat.gob.mx/TimbreFiscalDigital
http://www.sat.gob.mx/sitio_internet/cfd/TimbreFiscalDigital/TimbreFiscalDigitalv11.xsd" Version="1.1" UUID="B368E490-7CC5-4F33-8910-AB02D4116158"
FechaTimbrado="2025-08-27T12:24:34" RfcProvCertif="DND070112H92"
SelloCFD="NXs6ThR4q1p82qhTgvQuGWF06Z2V3WBSkGFkOFm5wEFco059+t3s2d93Gwgbxa2Zspl/PBYXQxd755QBvULhzu+Hdjx77jjhdj87Uw6P7wycyeyz8VMGZqbyYBIkc7W+C1hF57tDL651
NoCertificadoSAT="00001000000713690397"
SelloSAT="E8P7jwP1118gmnNkeWmjQ7YyG5ohqIx0Iwh9jd29Q31p0LBhNxxq8DRYQAVDge9FtxBxb11xisVVs6LB5epCSLQ7jdSnfle8gYWRHR0E0Sjjv+VOElv213jeJozUw48UCe+9Chc1TpON
</cfdi:Complemento>
</cfdi:Comprobante>

```



**Verificación de comprobantes fiscales digitales por internet**

RFC del emisor	Nombre o razón social del emisor	RFC del receptor	Nombre o razón social del receptor
AAJN870317JWA	NORMA ALICIA AYALA JUAREZ	MTJ850101VA4	MUNICIPIO DE TONALA JALISCO
Folio fiscal	Fecha de expedición	Fecha certificación SAT	PAC que certificó
B368E490-7CC5-4F33-8910-AB02D4116158	2025-08-27T12:24:33	2025-08-27T12:24:34	DND070112H92
Total del CFDI	Efecto del comprobante	Estado CFDI	Estatus de cancelación
\$3,190.00	Ingreso	Vigente	Cancelable con aceptación





4 SEP 2025  
**REVISADO**  
JEFATURA DE GLOSA

ARTESANIAS, OBSEQUIOS POR PARTE DEL PRESIDENTE



SECRETARÍA PARTICULAR

ERICK GOMEZ DIAZ

GODE770118UH9  
Tonalá Tonalá Jalisco México C.P.  
45400

Versión: 4.0

Folio Fiscal: 12445894-E04A-419F-943B-9CAA7E255EE3

No. de serie del CSD del Emisor: 00001000000711418952

Fecha y hora de emisión: 27/08/2025 12:00:16 (Tiempo del Centro)

Fecha y hora de Certificación: 27/08/2025 12:00:17 (Tiempo del Centro)

Uso de CFDI: G03 - Gastos en general.

Regimen fiscal: 612 - Personas Físicas con Actividades Empresariales y Profesionales

Tipo de CFDI: I - Factura

Serie y Folio: 1727

3 0673

RECEPTOR

Nombre: MUNICIPIO DE TONALÁ JALISCO  
RFC: MTJ850101VA4  
0959 Tonalá Tonalá Jalisco C.P. 45400  
Régimen Fiscal: 603 - Personas Morales con Fines no Lucrativos

DATOS DEL CFDI

Moneda: MXN - Peso Mexicano  
Tipo de Cambio: 1.00  
Método de Pago: PUE - Pago en una sola exhibición  
Forma de Pago: 01 - Efectivo  
Exportación: 01 - No aplica

Cantidad	Unidad	Concepto	Impuesto	Precio Unitario	Importe
1	H87 - Pieza	Servicio castillo pirotécnico 12131600 - Pirotecnica 02 - Sí objeto de impuesto. Castillo pirotécnico "tastoanes a Zalatitisán"	IVA Traslado 16.00% \$4,800.00	\$30,000.00	\$30,000.00
Subtotal					\$30,000.00
IVA Traslado 16.00%					\$4,800.00
Total					\$34,800.00

Importe con letra: TREINTA Y CUATRO MIL OCHOCIENTOS PESOS MEXICANOS 00/100 MXN

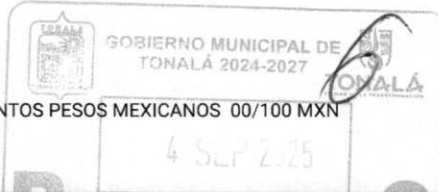

Sello digital Emisor

X3/S9Z36FN0ct4y2RCio3DtmYjN22EN/Lk4rs0lrrrZnDddEnewNsI8yHm1BzydppwbWkdDdGLcNtDXbYwGAGh03Ah2WVXwScAEzW  
+ZdBwi21xSpvyTiv9GP9WveOkcBa6PnIF9hWrbIQTPqCM36wa2VoZDyIWGL7zQ3WTHL8780wrsiTeYncczeYkbV7nKY3qVPKM4eIQ  
yDx70F+K8gn41AGlIR6MqRM0NaP8YD0xpFYW5tJQ5x/NCyGhRpsQ1A0P2m5qivcT/Nl0wLw5+loNC2IEITN0VEa56U/  
GpV1U5MmwYC4odv+PYtZV08DDA0SIOMqDKBYB+aDsd2BLIA==

Sello digital del SAT

X+tF9w5ToZJiGaBBvBw3k0OfdIlW/JJMkc0DUmjdfrjNW0nbH3rEEI4fUp3WfxhB3ua1j2J/  
BYHRanZrujgrdX80X4avp5J9FTfhVZJc78YLBGIJYETCCWMq+9oYND+v3v60n/5gX0MsmalZfej6i0WXi58ePujbij0r3jf5z91wi  
+Jlg4PGUzc5pd2vSvllDeuPnQqUb329HMCV03hYtB086ar1UDaX0B4vxOm17IA14NDQh+VTx08CclyPZYSir0Ni01fJVQ7Urh5g/  
CLtXZJQVcBgCDGoZBUmtaYP+9BTZzE1RQT2ZdrjS/FVvE5A7XFXZmsfy1uVhc3T6A==

Cadena Original del Complemento de certificación digital del SAT

||1.1|12445894-E04A-419F-943B-9CAA7E255EE3|2025-08-27T12:00:17|DND070112H92|X3/S9Z36FN0ct4y2RCio3DtmYjN22EN/  
Lk4rs0lrrrZnDddEnewNsI8yHm1BzydppwbWkdDdGLcNtDXbYwGAGh03Ah2WVXwScAEzW  
+ZdBwi21xSpvyTiv9GP9WveOkcBa6PnIF9hWrbIQTPqCM36wa2VoZDyIWGL7zQ3WTHL8780wrsiTeYncczeYkbV7nKY3qVPKM4eIQ  
yDx70F+K8gn41AGlIR6MqRM0NaP8YD0xpFYW5tJQ5x/NCyGhRpsQ1A0P2m5qivcT/Nl0wLw5+loNC2IEITN0VEa56U/  
GpV1U5MmwYC4odv+PYtZV08DDA0SIOMqDKBYB+aDsd2BLIA==|00001000000713690397||



DotNet Desarrollo de Sistemas S.A. de C.V.

Número de Autorización de PAC 56179 / No Certificado SAT 00001000000713690397 / Fecha y hora de Certificación PAC 27/08/2025 12:00:17  
ESTE DOCUMENTO ES UNA REPRESENTACIÓN IMPRESA DE UN CFDI

Facturador.com

www.facturador.com

CASTILLO PIROTECNICO TASTOANES DE  
ZALATITAN



SECRETARÍA PARTICULAR

This XML file does not appear to have any style information associated with it. The document tree is shown below.

```

<cfdi:Comprobante xmlns:xsi="http://www.w3.org/2001/XMLSchema-instance" xmlns:cfdi="http://www.sat.gob.mx/cfd/4"
xsi:schemaLocation="http://www.sat.gob.mx/cfd/4 http://www.sat.gob.mx/sitio_internet/cfd/4/cfdv40.xsd" Version="4.0" Folio="1727" Fecha="2025-08-
27T12:00:16"
Sello="X3/S9Z36FN0ct4y2RCio3DtmYjN22EN/Lkt4rsOIrrrZnDddEnewNsI8yHm1BzypdwBwkqDdGLcNtDXbYwGAGh03Ah2WVXwScaEzw+ZdBwi21xSpvyTiv9GP9Wve0kcBa6PnIFI9hwrBIQTQpC
FormaPago="01" NoCertificado="00001000000711418952"
Certificado="MIIF2TCCA8GgAwIBAgIUMDAwMDEwMDAwMDA3MTE0MTg5NTIwDQYJKoZIhvcNAQELBQAwggGVMUwMwYDVQQDDCxBQyBERUwU0VSVk1DSU8gREUGQURNSU5JU1RSQUNJT04gVFJJQ1VU
SubTotal="30000.00" Moneda="MXN" TipoCambio="1" Total="34800.00" TipoDeComprobante="I" Exportacion="01" MetodoPago="PUE" LugarExpedicion="45400">
<cfdi:Emisor Rfc="GODE770118UH9" Nombre="ERICK GOMEZ DIAZ" RegimenFiscal="612"/>
<cfdi:Receptor Rfc="MTJ850101VA4" Nombre="MUNICIPIO DE TONALA JALISCO" DomicilioFiscalReceptor="45400" RegimenFiscalReceptor="603" UsoCFDI="G03"/>
<cfdi:Conceptos>
<cfdi:Concepto ClaveProdServ="12131600" NoIdentificacion="Servicio" Cantidad="1" ClaveUnidad="H87" Unidad="Pieza" Descripcion="Servicio castillo
pirotécnico Castillo pirotécnico "tastoanes a Zalatitis" ValorUnitario="30000.00" Importe="30000.00" ObjetoImp="02">
<cfdi:Impuestos>
<cfdi:Traslados>
<cfdi:Traslado Base="30000.00" Impuesto="002" TipoFactor="Tasa" TasaOCuota="0.160000" Importe="4800.00"/>
</cfdi:Traslados>
</cfdi:Impuestos>
</cfdi:Concepto>
</cfdi:Conceptos>
<cfdi:Impuestos TotalImpuestosTrasladados="4800.00">
<cfdi:Traslados>
<cfdi:Traslado Base="30000.00" Impuesto="002" TipoFactor="Tasa" TasaOCuota="0.160000" Importe="4800.00"/>
</cfdi:Traslados>
</cfdi:Impuestos>
<cfdi:Complemento>
<tfd:TimbreFiscalDigital xmlns:tfd="http://www.sat.gob.mx/TimbreFiscalDigital" xsi:schemaLocation="http://www.sat.gob.mx/TimbreFiscalDigital
http://www.sat.gob.mx/sitio_internet/cfd/TimbreFiscalDigital/TimbreFiscalDigitalv11.xsd" Version="1.1" UUID="12445894-E04A-419F-943B-9CAA7E255EE3"
FechaTimbrado="2025-08-27T12:00:17" RfcProvCertif="DND070112H92"
SelloCFD="X3/S9Z36FN0ct4y2RCio3DtmYjN22EN/Lkt4rsOIrrrZnDddEnewNsI8yHm1BzypdwBwkqDdGLcNtDXbYwGAGh03Ah2WVXwScaEzw+ZdBwi21xSpvyTiv9GP9Wve0kcBa6PnIFI9hwr
NoCertificadoSAT="00001000000713690397"
SelloSAT="X+tF9w5ToZjiGaBBvBw3k0OfDd1W/JJMkc0DumjDfrjNw0NBh3rEE14fUp3Wfxh3ua1iJ2J/BYHRanRzujqrdX80X4avp5J9FTfhVZJc78YLBgiJYETCCWmq+9oYND+v3v60n/SgX0
</cfdi:Complemento>
</cfdi:Comprobante>

```



**Verificación de comprobantes fiscales digitales por internet**

RFC del emisor	Nombre o razón social del emisor	RFC del receptor	Nombre o razón social del receptor
GODE770118UH9	ERICK GOMEZ DIAZ	MTJ850101VA4	MUNICIPIO DE TONALA JALISCO
Folio fiscal	Fecha de expedición	Fecha certificación SAT	PAC que certificó
12445894-E04A-419F-943B-9CAA7E255EE3	2025-08-27T12:00:16	2025-08-27T12:00:17	DND070112H92
Total del CFDI	Efecto del comprobante	Estado CFDI	Estatus de cancelación
\$34,800.00	Ingreso	Vigente	Cancelable con aceptación



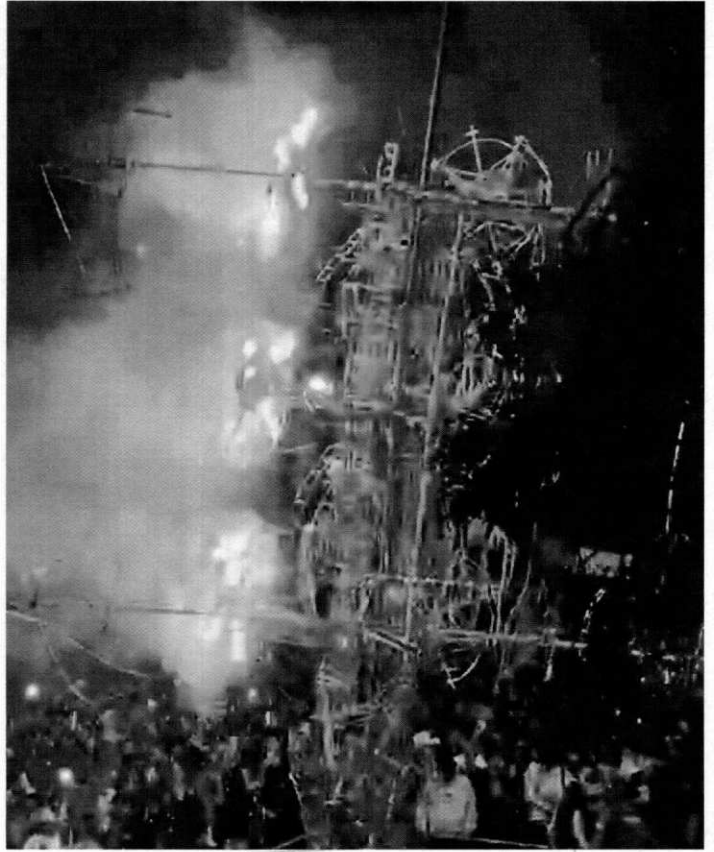
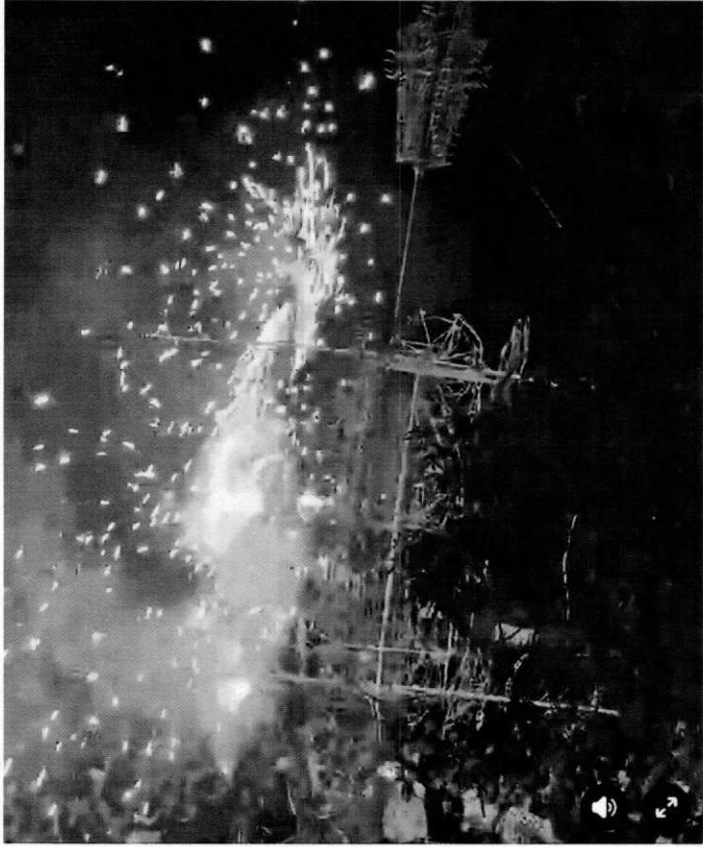

CASTILLO PIROTECNICO TASTOANES DE ZALATAPAN.

GOBIERNO MUNICIPAL DE TONALA  
6 4 SEP 2025  
**REVISADO**  
JEFATURA DE GLOSA

AYUNTAMIENTO CONSTITUCIONAL  
ESTADOS UNIDOS MEXICANOS  
TONALÁ, JAL. 2024-2027

CIPRIANO DE LA O JIMENEZ

OJCI631023LV1  
Tonalá Tonalá Jalisco México C.P.  
45400

Versión: 4.0

Folio Fiscal: 5595E27C-8043-4BB3-9288-10B697862810

No. de serie del CSD del Emisor: 00001000000716744759

Fecha y hora de emisión: 27/08/2025 12:10:05 (Tiempo del Centro)

Fecha y hora de Certificación: 27/08/2025 12:10:06 (Tiempo del Centro)

Uso de CFDI: G03 - Gastos en general.

Regimen fiscal: 612 - Personas Físicas con Actividades Empresariales y Profesionales

Tipo de CFDI: 1 - Factura

Serie y Folio: 287

RECEPTOR

Nombre: MUNICIPIO DE TONALA JALISCO  
RFC: MTJ850101VA4  
Tonalá Tonalá Jalisco C.P. 45400  
Régimen Fiscal: 603 - Personas Morales con Fines no Lucrativos

DATOS DEL CFDI

Moneda: MXN - Peso Mexicano  
Tipo de Cambio: 1.00  
Método de Pago: PUE - Pago en una sola exhibición  
Forma de Pago: 01 - Efectivo  
Exportación: 01 - No aplica

Cantidad	Unidad	Concepto	Impuesto	Precio Unitario	Importe
1	AS - Variedad	Flores 10326000 - Especies individuales o variedades de flores cortadas frescas 02 - Sí objeto de impuesto. Arreglos florales "Fiestas de Zalatlitan"	IVA Traslado 16.00% \$1,280.00	\$8,000.00	\$8,000.00
Subtotal					\$8,000.00
IVA Traslado 16.00%					\$1,280.00
Total					\$9,280.00

Importe con letra: NUEVE MIL DOSCIENTOS OCHENTA PESOS MEXICANOS 00/100 MXN

Sello digital Emisor

U6IU1ffkFGZDfpu/zP8xnz0oiE86BmklfhdgMP9N15BRMVpb0NHwtp8lhg3LNDLq5AwA7SNvqB1ZJyibnverVkJ2BERJN/gSx/  
JL/6lrP46f6pBBdVoxQfZ276U/PKYXdHqVrkWqOohBR43E4cCwgn3XdB93boPd2qTn4tircY7zUc+yNayFPP502/  
v3HutAKf0VpY7IqaJN0EEU/GZejJG+TdXwvdb5bF6lpYlrgpCV2qkapBRG0YSNez2fvpsyxOCS5v/0ujG9V4F9ko  
+WczayDYrYJaFIWwXBURVsJ1U3vSZJN/+TCHX5vTc4BIMJTYVAP0zWp0q/jwS14pw==

Sello digital del SAT

ZboqJOPCpMmlOnR7ZLoLgsvfEMjN+Colhn6H0pZ9b9WT1wHD.Jjq9NrTsn1+FTfHnConiAqOl/8A9eKwOJC4r9gbgLoL+fkjZLy8cC  
+HbKxKRFzzMIV7fZ/  
xvaGMlWlVd8xhIDMSKQugjeZJ4hWc7izopomKpuANHZNaiUDEuBV8Q96HY01zWj7s6H6hvY99rswlMEFKPFC03rwy9mS5xpClK  
+X4UF40ADH8Y6fe2b05MZPKS17RusrZWB/  
E7XMRbeDjd7IT0Yp8kWHpJ6G6u5IA0Q1UnAgQ5e83KeSW4pljbrOrtneJRPpe88iUnGpzc4PLw26o6xWrFIT3Nkg==

Cadena Original del Complemento de certificación digital del SAT

||1.1|5595E27C-8043-4BB3-9288-10B697862810|2025-08-27T12:10:06|DND070112H92IU6IU1ffkFGZDfpu/  
zP8xnz0oiE86BmklfhdgMP9N15BRMVpb0NHwtp8lhg3LNDLq5AwA7SNvqB1ZJyibnverVkJ2BERJN/gSx/  
JL/6lrP46f6pBBdVoxQfZ276U/PKYXdHqVrkWqOohBR43E4cCwgn3XdB93boPd2qTn4tircY7zUc+yNayFPP502/  
v3HutAKf0VpY7IqaJN0EEU/GZejJG+TdXwvdb5bF6lpYlrgpCV2qkapBRG0YSNez2fvpsyxOCS5v/0ujG9V4F9ko  
+WczayDYrYJaFIWwXBURVsJ1U3vSZJN/+TCHX5vTc4BIMJTYVAP0zWp0q/jwS14pw==|00001000000713690397||



DotNet Desarrollo de Sistemas S.A. de C.V.  
Número de Autorización de PAC 56179 / No Certificado SAT 00001000000713690397 / Fecha y hora de Certificación PAC 27/08/2025 12:10:06  
ESTE DOCUMENTO ES UNA REPRESENTACIÓN IMPRESA DE UN CFDI



ARREGLOS FLOMALES PARA FIESTAS DE ZALATTITAN

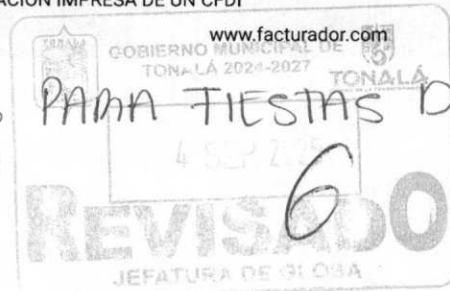

SECRETARÍA PARTICULAR

This XML file does not appear to have any style information associated with it. The document tree is shown below.

```

<cfdi:Comprobante xmlns:xsi="http://www.w3.org/2001/XMLSchema-instance" xmlns:cfdi="http://www.sat.gob.mx/cfd/4"
xsi:schemaLocation="http://www.sat.gob.mx/cfd/4 http://www.sat.gob.mx/sitio_internet/cfd/4/cfdv40.xsd" Version="4.0" Folio="287" Fecha="2025-08-
27T12:10:05"
Sello="U6IU1ffkFGZDfpu/zP8xnz0oiE86BmkIfhdgMP9N15BRMvpb0NHhwtP81hg3LNDLq5AwA75NvqB1ZJyibnverVkJ2BERJN/gSx/JL/6IrP46f6pBBdVoxQFZ276t/PKYXdhQ1vRkwqOohBR43E
FormaPago="01" NoCertificado="00001000000716744759"
Certificado="MIIF9DCCA9ygAwIBAgIUMDAwMDEwMDAwMDA3MTY3NDQ3NTkwDQYJKoZIhvcNAQELBQAwggGVMtUwMwYDVQQDDCxBQyBERUwgU0VSVk1DSU8gREUGQURNSU5JU1RSQUNJT04gVFJQJ1VU
SubTotal="8000.00" Moneda="MXN" TipoCambio="1" Total="9280.00" TipoDeComprobante="I" Exportacion="01" MetodoPago="PUE" LugarExpedicion="45400">
<cfdi:Emisor Rfc="OJCI631023LV1" Nombre="CIPRIANO DE LA O JIMENEZ" RegimenFiscal="612"/>
<cfdi:Receptor Rfc="MTJ850101VA4" Nombre="MUNICIPIO DE TONALA JALISCO" DomicilioFiscalReceptor="45400" RegimenFiscalReceptor="603" UsoCFDI="G03"/>
<cfdi:Conceptos>
<cfdi:Concepto ClaveProdServ="10326000" NoIdentificacion="Flores" Cantidad="1" ClaveUnidad="AS" Unidad="Variedad" Descripcion="Flores Arreglos
florales "Fiestas de Zalaitan"" ValorUnitario="8000.00" Importe="8000.00" ObjetoImp="02">
<cfdi:Impuestos>
<cfdi:Traslados>
<cfdi:Traslado Base="8000.00" Impuesto="002" TipoFactor="Tasa" TasaOCuota="0.160000" Importe="1280.00"/>
</cfdi:Traslados>
</cfdi:Impuestos>
</cfdi:Concepto>
</cfdi:Conceptos>
<cfdi:Impuestos TotalImpuestosTrasladados="1280.00">
<cfdi:Traslados>
<cfdi:Traslado Base="8000.00" Impuesto="002" TipoFactor="Tasa" TasaOCuota="0.160000" Importe="1280.00"/>
</cfdi:Traslados>
</cfdi:Impuestos>
<cfdi:Complemento>
<tfd:TimbreFiscalDigital xmlns:tfd="http://www.sat.gob.mx/TimbreFiscalDigital" xsi:schemaLocation="http://www.sat.gob.mx/TimbreFiscalDigital
http://www.sat.gob.mx/sitio_internet/cfd/TimbreFiscalDigital/TimbreFiscalDigitalv11.xsd" Version="1.1" UUID="5595E27C-8043-48B3-9288-108697862810"
FechaTimbrado="2025-08-27T12:10:06" RfcProvCertif="DND070112H92"
SelloCFD="U6IU1ffkFGZDfpu/zP8xnz0oiE86BmkIfhdgMP9N15BRMvpb0NHhwtP81hg3LNDLq5AwA75NvqB1ZJyibnverVkJ2BERJN/gSx/JL/6IrP46f6pBBdVoxQFZ276t/PKYXdhQ1vRkwqO
NoCertificadoSAT="00001000000713690397"
SelloSAT="ZboqJOPCpMm1OnR7ZLoLg54vFEMjN+CoIhn6H0pZ9b9WT1wHDJjq9NrTSn1+FTfHnCniAqOI/8A9eKw0Jc4fgb2k0L4FkjZLy8cC+HbKxKRFzZmLV7fZ/xvaGM1wIVd8xhIDMSKQUG
</cfdi:Complemento>
</cfdi:Comprobante>

```

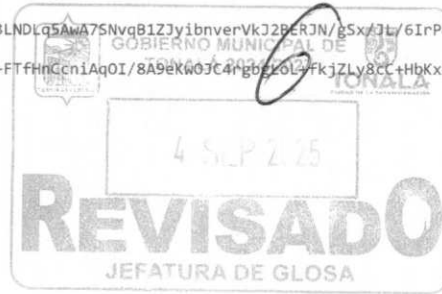

**Verificación de comprobantes fiscales digitales por internet**

RFC del emisor	Nombre o razón social del emisor	RFC del receptor	Nombre o razón social del receptor
OJCI631023LV1	CIPRIANO DE LA O JIMENEZ	MTJ850101VA4	MUNICIPIO DE TONALA JALISCO
Folio fiscal	Fecha de expedición	Fecha certificación SAT	PAC que certificó
5595E27C-8043-4BB3-9288-10B697862810	2025-08-27T12:10:05	2025-08-27T12:10:06	DND070112H92
Total del CFDI	Efecto del comprobante	Estado CFDI	Estatus de cancelación
\$9,280.00	Ingreso	Vigente	Cancelable con aceptación





Gobierno Municipal de Tonalá 2024-2027



4 SEP 2025

REVISADO  
JEFATURA DE GLOSA

ANIMEGLOS FLOMALES PARA FIESTAS DE ZALATITAN.



SECRETARÍA PARTICULAR



4 SEP 2025  
**REVISADO**  
JEFATURA DE GLOSA



SECRETARÍA PARTICULAR

MÉXICO INSTITUTO NACIONAL ELECTORAL  
CREDENCIAL PARA VOTAR

NOMBRE [REDACTED]  
N4-EI

N1-EI

DOMICILIO [REDACTED]  
N5-ELIMINADO

N2-

CLAVE DE ELECTOR [REDACTED]  
CURP [REDACTED]

FECHA DE NACIMIENTO [REDACTED] SECCIÓN 2661 VIGENCIA 2020-2030

INSTITUTO NACIONAL ELECTORAL

3 0682

N10-ELIMINADO 15

INE

N11-ELIMINADO

8005787

*[Signature]*  
SECRETARIO EJECUTIVO DEL INSTITUTO NACIONAL ELECTORAL

N12-ELIMINADO 13

## FUNDAMENTO LEGAL

1.- ELIMINADA la fotografía, 1 párrafo de 1 renglón por ser un dato identificativo de conformidad con los artículos 3.2 fracción II inciso "a" y 21.1 fracción I de la LTAIPEJM, artículo 3.1 fracciones IX y X de la LPDPPSOEJM y Lineamiento Quincuagésimo Octavo fracción I de los LGPPICR.

2.- ELIMINADA la fotografía fantasma, 1 párrafo de 1 renglón por ser un dato identificativo de conformidad con los artículos 3.2 fracción II inciso "a" y 21.1 fracción I de la LTAIPEJM, artículo 3.1 fracciones IX y X de la LPDPPSOEJM y Lineamiento Quincuagésimo Octavo fracción I de los LGPPICR.

3.- ELIMINADO el sexo, 1 párrafo de 1 renglón por ser un dato identificativo de conformidad con los artículos 3.2 fracción II inciso "a" y 21.1 fracción I de la LTAIPEJM, artículo 3.1 fracciones IX y X de la LPDPPSOEJM y Lineamiento Quincuagésimo Octavo fracción I de los LGPPICR.

4.- ELIMINADO el nombre de un particular, 1 párrafo de 1 renglón por ser un dato identificativo de conformidad con los artículos 3.2 fracción II inciso "a" y 21.1 fracción I de la LTAIPEJM, artículo 3.1 fracción IX de la LPDPPSOEJM y Lineamiento Quincuagésimo Octavo fracción I de los LGPPICR.

5.- ELIMINADO el domicilio de un particular, 1 párrafo de 1 renglón por ser un dato identificativo de conformidad con los artículos 3.2 fracción II inciso "a" y 21.1 fracción I de la LTAIPEJM, artículo 3.1 fracción IX de la LPDPPSOEJM y Lineamiento Quincuagésimo Octavo fracción I de los LGPPICR.

6.- ELIMINADA la firma de particular, 1 párrafo de 1 renglón por ser un dato identificativo de conformidad con los artículos 3.2 fracción II inciso "a" y 21.1 fracción I de la LTAIPEJM, artículo 3.1 fracciones IX y X de la LPDPPSOEJM y Lineamiento Quincuagésimo Octavo fracción I de los LGPPICR.

7.- ELIMINADA la Clave de elector, 1 párrafo de 1 renglón por ser un dato identificativo de conformidad con los artículos 3.2 fracción II inciso "a" y 21.1 fracción I de la LTAIPEJM, artículo 3.1 fracción IX de la LPDPPSOEJM y Lineamiento Quincuagésimo Octavo fracción I de los LGPPICR.

8.- ELIMINADA la Clave Única de Registro de Población (CURP), 1 párrafo de 1 renglón por ser un dato identificativo de conformidad con los artículos 3.2 fracción II inciso "a" y 21.1 fracción I de la LTAIPEJM, artículo 3.1 fracción IX de la LPDPPSOEJM y Lineamiento Quincuagésimo Octavo fracción I de los LGPPICR.

9.- ELIMINADA la fecha de nacimiento, 1 párrafo de 1 renglón por ser un dato identificativo de conformidad con los artículos 3.2 fracción II inciso "a" y 21.1 fracción I de la LTAIPEJM, artículo 3.1 fracción IX de la LPDPPSOEJM y Lineamiento Quincuagésimo Octavo fracción I de los LGPPICR.

10.- ELIMINADO el Código de OCR (reconocimiento óptico de caracteres) de credencial para votar parte posterior, 1 párrafo de 1 renglón por ser un dato identificativo de conformidad con los artículos 3.2 fracción II inciso "a" y 21.1 fracción I de la LTAIPEJM, artículo 3.1 fracción IX de la LPDPPSOEJM y Lineamiento Quincuagésimo Octavo fracción I de los LGPPICR.

11.- ELIMINADO el código QR, 1 párrafo de 1 renglón por ser un dato identificativo de conformidad con los artículos 3.2 fracción II inciso "a" y 21.1 fracción I de la LTAIPEJM, artículo 3.1 fracción IX de la LPDPPSOEJM y Lineamiento Quincuagésimo Octavo fracción I de los LGPPICR.

12.- ELIMINADO el cifrado (número de control óptico) de credencial para votar, 1 párrafo de 1 renglón por ser un dato identificativo de conformidad con los artículos 3.2 fracción II inciso "a" y 21.1 fracción I de la LTAIPEJM, artículo 3.1 fracción IX de la LPDPPSOEJM y Lineamiento Quincuagésimo Octavo fracción I de los LGPPICR.

\* "LTAIPEJM: Ley de Transparencia y Acceso a la Información Pública del Estado de Jalisco y sus Municipios.

LPDPPSOEJM: Ley de Protección de Datos Personales en Posesión de Sujetos Obligados en el Estado de Jalisco y sus Municipios.

LGPPICR: Lineamientos Generales para la Protección de la Información Confidencial y Reservada que deberán observar los sujetos obligados previstos en la Ley de Transparencia y Acceso a la Información Pública del Estado de Jalisco y sus

Realizada con el programa TEST DATA, Generador de Versiones Públicas, desarrollado por el Gobierno Municipal de Guadalajara y con la colaboración del Instituto de Transparencia, Información Pública y Protección de Datos Personales del Estado de Jalisco.

# FUNDAMENTO LEGAL

Municipios."