

Dirección:  
 Reg. Fed.:

Reg. Cámara:

Cta. Estatal:

Código postal:

Fecha No.	Refer.	Tipo	Número Cuenta	Nombre	Concepto	Diario	Seg.	Clase Cargos	Diario Abonos
03/Oct/2025		Diario		1	COMPROBACION DE GASTOS SERVICIO DE COMIDA MADR..				
	1 F.0EBB		5241-100-100		RECURSOS PROPIOS		972	24,795.00	
	2 F.0EBB		2112-049-700		SERVICIO DE COMIDA Y BEBIDA / ALI..				24,795.00
	3 F.0EBB		2112-049-700		Yhnabet Mercadeo SA de CV			24,795.00	
	4		8240-441-100		SERVICIO DE COMIDA Y BEBIDA / ALI..				
	5		8240-441-100		RECURSOS PROPIOS			24,795.00	
	6		8250-441-100		RECURSOS PROPIOS			24,795.00	24,795.00
	7		8250-441-100		RECURSOS PROPIOS				24,795.00
	8		8260-441-100		RECURSOS PROPIOS				24,795.00
	9		8260-441-100		RECURSOS PROPIOS			24,795.00	
	10		8270-441-100		RECURSOS PROPIOS			24,795.00	
	11		8220-441-100		RECURSOS PROPIOS				24,795.00
	12 F.0EBB		1123-002-312		Magaña Orozco Miguel				24,795.00
					MIGUEL MAGAÑA OROZCO				
	13		7650-000-000		IVA ACREDITABLE			3,420.00	
	14		7700-000-000		IVA POR RECUPERAR				3,420.00
Total póliza :								152,190.00	152,190.00



MUNICIPIO DE TONALÁ, JALISCO.  
 HACIENDA PÚBLICA MUNICIPAL  
 JEFATURA DE GLOSA  
 CÉDULA DE FISCALIZACIÓN

2 00002

FOLIO
G-10-4640
FECHA DE EMISIÓN
02/10/2025

EJERCICIO 2025

REVISIÓN Y VERIFICACION EFECTUADA A LAS FACTURAS POR CONCEPTOS DE COMPRAS REALIZADAS Y GASTOS EFECTUADOS SE PROCEDE A REMITIR LAS MISMAS PARA LOS EFECTOS QUE PROCEDAN

FONDO REVOLVENTE		GASTOS POR COMPROBAR		PROVEEDORES		OTROS:	X
------------------	--	----------------------	--	-------------	--	--------	---

DEPENDENCIA: COORDINACION DEL GABINETE DE SEGURIDAD, EMERGENCIAS Y MO NO. DE OFICIO: CGSEM/561/2025 FECHA OFICIO: 05/09/2025  
 NUM. DE VOLANTE TESORERIA: 2461 NUM. DE CONTRARECIBO: 0

COMPROBANTE FISCAL	FECHA	RAZON SOCIAL	CONCEPTO	IMPORTE	OBSERVACIONES
0EBB	04-09-25	LIC. MIGUEL MAGAÑA OROZCO	SERVICIO DE COMIDA Y BEBIDA / GASTO A COMPROBAR ALIMENTOS MADRES BUSCADORAS	\$ 24,795.00	COORDINACION DEL GABINETE DE SEGURIDAD, EMERGENCIAS Y MOVILIDAD / (CONTABILIDAD)

MONTO A PAGAR \$ 24,795.00

ELABORÓ: JIRM



JEFATURA DE GLOSA



Municipio de Tonalá Jalisco  
COMPROBACION GASTOS

12/09/2025  
01:37 PM

No. CHEQUE:	00047666	FECHA CHEQUE:	05/08/2025
NOMBRE:	MIGUEL MAGAÑA OROZCO		2025 000062
ÁREA:	136 DIRECCION DE PREVENCION SOCIAL DEL DELIT		
PERÍODO:	4 de Septiembre de 2025		4 de Septiembre de 2025

JUSTIFICACIÓN:

GASTOS X COMPROBAR, ALIMENTOS PARA MADRES BUSCADORAS QUE REALIZARAN LABORES EN EL MUNICIPIO DE TONALA, OFICIO CGSEM/486/2025 VOLANTE G-07-4175

PARTIDA	CONCEPTO	REFERENCIA	DED.	IMPORTE	RETEN. E IMP.	IVA	TOTAL
44101	SERVICIO DE COMIDA Y BEBIDA	90ebb	D	\$21,375.00	0.00	\$3,420.00	\$24,795.00
<b>TOTALES</b>				<b>\$21,375.00</b>	<b>0.00</b>	<b>\$3,420.00</b>	<b>\$24,795.00</b>



ELABORÓ

AUTORIZO

DIRECCIÓN DE PROGRAMACIÓN Y PRESUPUESTO

C. NOHEMI ADRIANA BARAJAS VELAZCO  
DIRECTORA DE PROGRAMACION Y PRESUPUESTOS

VoBo

2 00004



2024-2027

**AYUNTAMIENTO DE TONALA**  
**TESORERIA MUNICIPAL**  
**VOLANTE DE CONTROL INTERNO**



<b>VOLANTE</b>	<b>2461</b>
	08/09/2025

<b>DIRIGIDO A:</b>	ING. EDUARDO MORA TORRES
<b>AREA:</b>	JEFATURA DE GLOSA
<b>INSTRUCCIÓN:</b>	ATENDER
<b>DEPENDENCIA:</b>	TESORERIA MUNICIPAL
<b>ASUNTO:</b>	OFICIO: CGSEM/561/2025. COMISARIA. COMPROBACION DE GASTO POR \$24,795.00

<b>ELABORÓ:</b>	CCSO	<b>AUTORIZÓ:</b>	<b>MTRO. IVÁN ANTONIO PEÑA ROCHA</b> TESORERO MUNICIPAL
-----------------	------	------------------	--



HACIENDA MUNICIPAL



Oficio CGSEM/561/2025.

Asunto. Se remite factura para **comprobar gastos** de la **alimentación** a las **Madres Buscadoras** que realizaron labores en el municipio.

Maestro Iván Antonio Peña Rocha.  
Tesorero Municipal de Tonalá, Jalisco.  
Presente.

Reciba un saludo respetuoso, aprovecho el conducto para remitir fotografías y la impresión de la **factura** electrónica con Folio 8204 ocho mil doscientos cuatro, valiosa por **\$ 24,795.00** (veinticuatro mil setecientos noventa y cinco pesos 00/100 moneda nacional), incluyendo el IVA. Emitida el 04 cuatro de septiembre de 2025 dos mil veinticinco, por Yhnabet Mercadeo, S. A. de C. V. Mediante la cual se **comproban** los **gastos** de la **alimentación** (comida) a las 15 quince Madres Buscadoras que realizaron labores de búsqueda de familiares en nuestro municipio. De acuerdo a lo solicitado en mi oficio CGSEM/486/2025, del 30 treinta de julio de 2025 dos mil veinticinco.

Sin más por el momento, me despido reiterando mis consideraciones y respeto.

Atentamente:

*"2025, Año de la Mujer Indígena"*

Tonalá, Jalisco; 05 de septiembre de 2025

Licenciado Miguel Magaña Orozco

Coordinador del Gabinete de Seguridad, Emergencias y Movilidad.

C. c. p. Archivo.  
MMO/af

@gobiernotonala

/gobiernotonala

@gobierno\_tonalá

Gobierno Tonalá

FACTURA

FOLIO: 8204



**Emisor:**  
**YHNABET MERCADEO**  
**YME211112EY5**  
 AV LA CIMA 783 La Cima, CP: 45134, Zapopan, JALISCO,  
 México  
**Lugar de Expedición:** 45134 JALISCO  
**Régimen Fiscal:** 601 - General de Ley Personas Morales  
**Efecto del comprobante:** I - Ingreso

**Receptor:**  
**MUNICIPIO DE TONALA JALISCO**  
**MTJ850101VA4**  
 hidalgo 21 centro , tonala , JALISCO MEXICO  
**Código postal:** 45400  
**Uso del CFDI:** G03 - Gastos en general  
**Regimen Fiscal:** 603 - Personas Morales con  
 Fines no Lucrativos

**Folio Fiscal:**  
 5c5fdf63-0432-4d28-b415-5b0f66690ebb

**Fecha / Hora de Emisión:**  
 4/9/2025 - 17:38:40

**No. de Certificado Digital:**  
 00001000000515538945

**Orden de Compra:**  
 557

**Exportacion:**  
 01 - No aplica

Producto	Cantidad	Unidad	Concepto(s)	Precio U	Importe
90101600	1	E48 - Unidad de servicio	servicio de comida y bebida  <i>02 - Con objeto de impuesto</i> <b>Traslados:</b> IVA: 002, Base: \$21,375.00, Tasa: 0.160000, Importe: \$3,420.00	\$21,375.00	\$21,375.00
<b>Subtotal:</b>					\$21,375.00
<b>IVA 16%:</b>					\$3,420.00

Moneda: MXN  
 - Peso  
 Mexicano

**VEINTICUATRO MIL SETECIENTOS NOVENTA Y CINCO PESOS 00/100 MXN**

**Total: \$24,795.00**

**Forma de Pago:**  
 03 - Transferencia  
 electrónica de fondos

**Método de Pago:**  
 PUE - Pago en una sola  
 exhibición



**Cadena Original del complemento de Certificación Digital del SAT**  
 [1]1[5c5fdf63-0432-4d28-b415-5b0f66690ebb]2025-09-04T17:38:40[LSO1306189R5]bEWuuyxm51gx/5ovNo0XjNGJcviUQ0Wv+rqN6q640b7vbk+O2WcU0uZbDZBpxymYUo/HJz2Wrt+8f2x9qfwkH5br/vXNkvMCHRvwnQJAlYgR3re6kk/sOKJzxSV5B+hS16XhkGjJ8tvu215QCya10fsDvrvkpyUYXns53NpIToN2aeJ8U6fWC+odd7zngCiwz8UBiQhaZUlBHDtBb5+c0Esg3NB3Rof3/9HTGpkjVh6R5B5ix5v7VqpuIFmhwGNzqNFRHPTsh0Kop7W+2hus8o9J5om4endGYPl0Fgimq3EoJMKCos2y8BIFmDmAAwidY/zdA6/yIzt4rJTYdw==[00001000000509846663]]

**Sello Digital del CFDI**  
 bEWuuyxm51gx/5ovNo0XjNGJcviUQ0Wv+rqN6q640b7vbk+O2WcU0uZbDZBpxymYUo/HJz2Wrt+8f2x9qfwkH5br/vXNkvMCHRvwnQJAlYgR3re6kk/sOKJzxSV5B+hS16XhkGjJ8tvu215QCya10fsDvrvkpyUYXns53NpIToN2aeJ8U6fWC+odd7zngCiwz8UBiQhaZUlBHDtBb5+c0Esg3NB3Rof3/9HTGpkjVh6R5B5ix5v7VqpuIFmhwGNzqNFRHPTsh0Kop7W+2hus8o9J5om4endGYPl0Fgimq3EoJMKCos2y8BIFmDmAAwidY/zdA6/yIzt4rJTYdw==

**Sello Digital del SAT**  
 nNzim0m03Rig6Fq+S/LP6d8GDcWTKzIbzzwh5zigFOsg3NYJ6TSV5MAF7fMTxpDuTwQx5QeneNjNaYf65k8o7cIsEKESQNKVReQQ5CKBhcQX+p2AJEm9VRVXswTgKjV5uvqC1482Tq9PFpXvOIdrtohnAUdN3mImvSRddLb0fCPIU/RwH2EQOevHYm0gbGwawak7yalFt8xoXWnjsE2SP7cxu9BFJrm/KMco23VpKF2R6FjXJLfa7LwVZblhxOTR35y7Dh7XnEXIj4qGSGyvgUUGyVbboLW+2WIGqXMo37VfeZ+a02cYPL/09Bo7OyD/g8XFoYbNyl+HwUTs9VpUg==

Fecha / Hora de Certificación:  
 4/9/2025 - 17:38:40

**Número de Serie Certificado del SAT:**  
 00001000000509846663

**RFC del PAC:**  
 LSO1306189R5

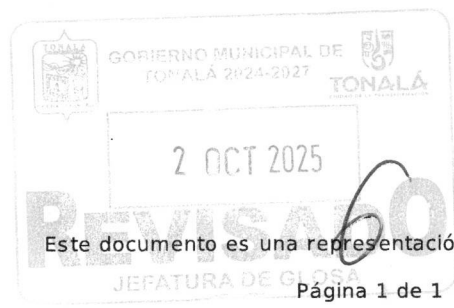

Este documento es una representación impresa de un CFDI.

This XML file does not appear to have any style information associated with it. The document tree is shown below.

```

<cfdi:Comprobante xmlns:xsi="http://www.w3.org/2001/XMLSchema-instance" xmlns:cfdi="http://www.sat.gob.mx/cfd/4" Version="4.0" Folio="8204"
Fecha="2025-09-04T17:38:40"
Sello="bEWuuyxm51gx/5ovNo0X1jNGJcvIUQ0Wv+rqn6q640b7vbk+02WcU0uZbDZBpxymYUo/HJz2WrT+8f2x9qfwkH5br/VxNkvMCHRvwNQJAlYgR3re6kk/sOKJzx5V5B+hSi6XhkG1jJ8tv
FormaPago="03" NoCertificado="00001000000515538945"
Certificado="MIIF9zCCA9+gAwIBAgIUMDAwMDEwMDAwMDA1MTU1Mzg5NDUwDQYJKoZIhvcNAQELBQAwggGEMSAwHgYDVQDDbBVRPUk1EQUUgQ0V5VE1GSUNBRE9SQTEuMCwGA1UECgw1U0V
SubTotal="21375" Moneda="MXN" Total="24795.00" TipoDeComprobante="I" MetodoPago="PUE" Exportacion="01" LugarExpedicion="45134"
xsi:schemaLocation="http://www.sat.gob.mx/cfd/4 http://www.sat.gob.mx/sitio_internet/cfd/4/cfdv40.xsd">
<cfdi:Emisor Rfc="YME21112EY5" Nombre="YHNABET MERCADEO" RegimenFiscal="601"/>
<cfdi:Receptor Rfc="MTJ850101VA4" Nombre="MUNICIPIO DE TONALA JALISCO" DomicilioFiscalReceptor="45400" RegimenFiscalReceptor="603" UsoCFDI="G03"/>
<cfdi:Conceptos>
<cfdi:Concepto ClaveProdServ="90101600" Cantidad="1" ClaveUnidad="E48" Unidad="Unidad de servicio" Descripcion="servicio de comida y bebida "
ValorUnitario="21375" Importe="21375" ObjetoImp="02">
<cfdi:Impuestos>
<cfdi:Traslados>
<cfdi:Traslado Base="21375" Impuesto="002" TipoFactor="Tasa" TasaOCuota="0.160000" Importe="3420"/>
</cfdi:Traslados>
</cfdi:Impuestos>
</cfdi:Concepto>
</cfdi:Conceptos>
<cfdi:Impuestos TotalImpuestosTrasladados="3420.00">
<cfdi:Traslados>
<cfdi:Traslado Base="21375.00" Impuesto="002" TipoFactor="Tasa" TasaOCuota="0.160000" Importe="3420.00"/>
</cfdi:Traslados>
</cfdi:Impuestos>
<cfdi:Complemento>
<tfd:TimbreFiscalDigital xmlns:tfd="http://www.sat.gob.mx/TimbreFiscalDigital" xmlns:xsi="http://www.w3.org/2001/XMLSchema-instance"
xsi:schemaLocation="http://www.sat.gob.mx/TimbreFiscalDigital
http://www.sat.gob.mx/sitio_internet/cfd/TimbreFiscalDigital/TimbreFiscalDigitalv11.xsd" Version="1.1" UUID="5c5fdf63-0432-4d28-b415-
5b0f66690ebb" FechaTimbrado="2025-09-04T17:38:40" RfcProvCertif="LS01306189R5"
SelloCFD="bEWuuyxm51gx/5ovNo0X1jNGJcvIUQ0Wv+rqn6q640b7vbk+02WcU0uZbDZBpxymYUo/HJz2WrT+8f2x9qfwkH5br/VxNkvMCHRvwNQJAlYgR3re6kk/sOKJzx5V5B+hSi6Xhk
NoCertificadoSAT="00001000000509846663"
SelloSAT="nNzim0m03Rig6Fq+5/LP6d8GDcWTKz1bzbzwh5zigF0sg3NYJ6TSV5MAF7iFmTpxDuTwQx5QeneNjNaYf65k8o7c1SeKESQNKVReQQSCKBHCQX+p2AjEm9VRVXswTgKjV5uvqCI4
</cfdi:Complemento>
</cfdi:Comprobante>

```



*[Handwritten signature]*



**Verificación de comprobantes fiscales digitales por internet**

RFC del emisor	Nombre o razón social del emisor	RFC del receptor	Nombre o razón social del receptor
YME211112EY5	YHNABET MERCADEO	MTJ850101VA4	MUNICIPIO DE TONALA JALISCO
Folio fiscal	Fecha de expedición	Fecha certificación SAT	PAC que certificó
5C5FDF63-0432-4D28-B415-5B0F66690EBB	2025-09-04T17:38:40	2025-09-04T17:38:40	LSO1306189R5
Total del CFDI	Efecto del comprobante	Estado CFDI	Estatus de cancelación
\$24,795.00	Ingreso	Vigente	Cancelable con aceptación





GOBIERNO MUNICIPAL DE TONALA  
2 OCT 2025  
**REVISADO**  
JEFATURA DE GLOSA

COORDINACIÓN DEL GABINETE DE SEGURIDAD  
SECRETARÍA DE SEGURIDAD PÚBLICA

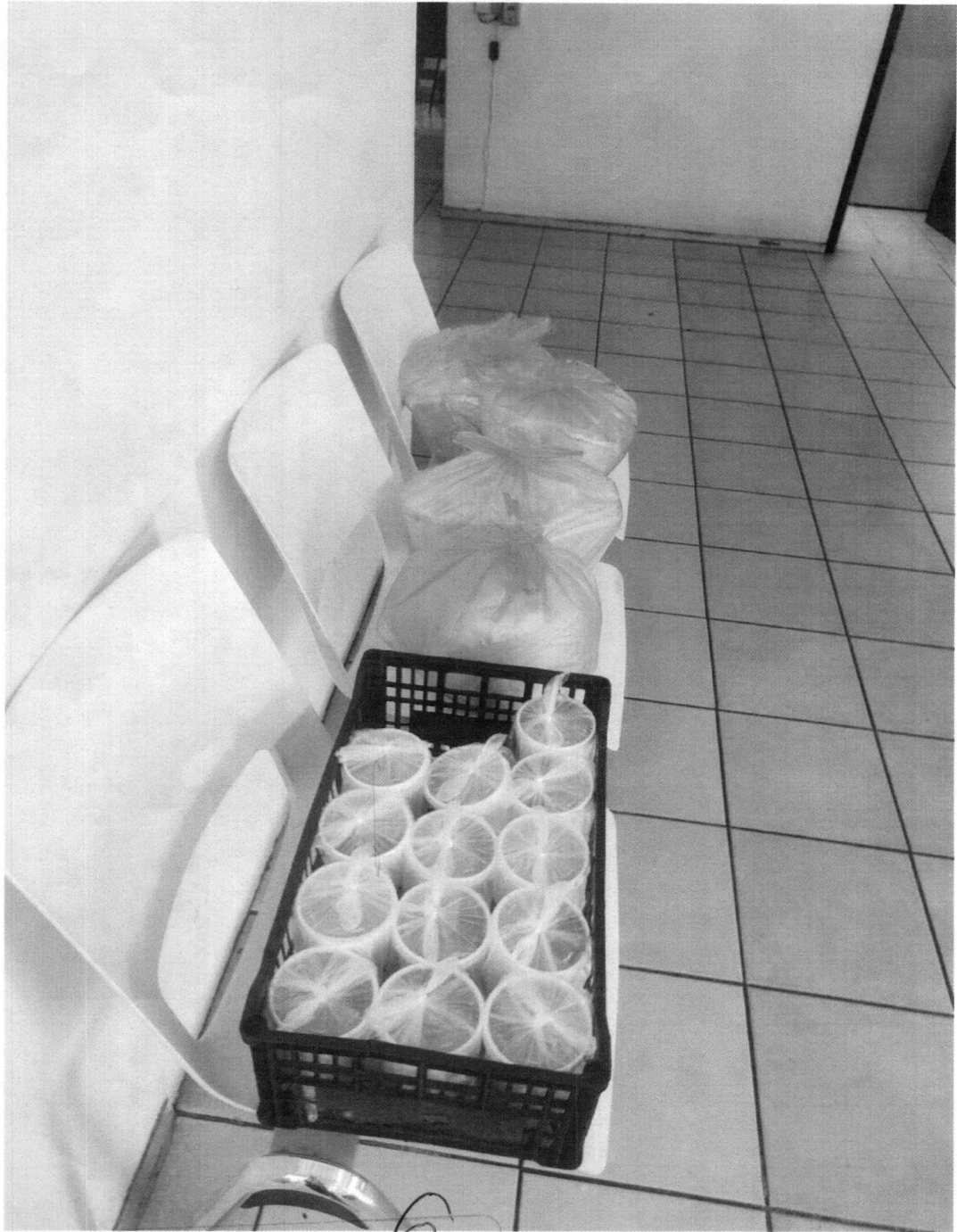

GOBIERNO MUNICIPAL DE TONALÁ 2024-2027  
2 OCT 2025  
**REVISADO**  
JEFATURA DE GLOSA

AYUNTAMIENTO CONSTITUCIONAL  
ESTADOS UNIDOS MEXICANOS  
SECRETARÍA DE SEGURIDAD PÚBLICA

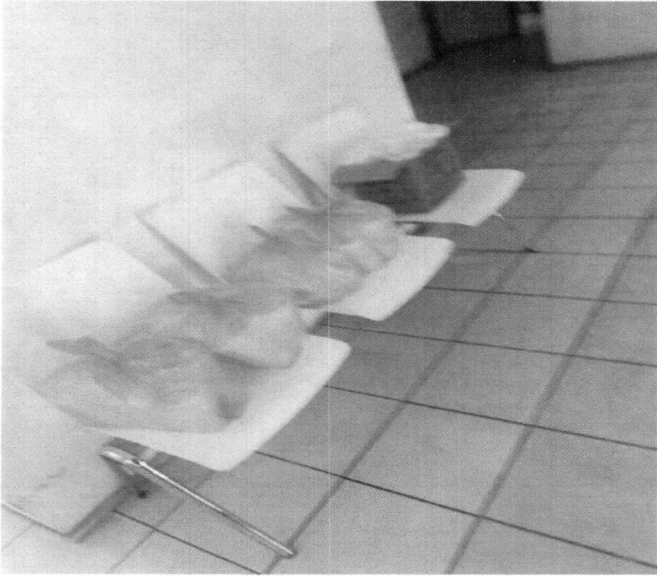

2 OCT 2025

**REVISADO**

JEFATURA DE GLOSA